



MUNICIPALIDAD PROVINCIAL DE CORONEL
PORTILLO

**PRESUPUESTO INSTITUCIONAL
DE APERTURA - PIA
AÑO FISCAL 2016**

PUCALLPA 24 DICIEMBRE DEL 2015

Por el Gran Cambio

INDICE

PRESENTACION	3
I. FUNCIONES DE LA MUNICIPALIDAD CORONEL PORTILLO.	5
1.1. Según la ley N° 27972 ley Orgánica de Municipalidades	
II. OBJETIVOS DE LA MPCP SEGÚN EJES ESTRATEGICOS	6
III. BASE LEGAL	7
IV. FODA INSTITUCIONAL	7
4.1. Fortalezas	
4.2. Debilidades	
4.3. Oportunidades	
4.4. Amenazas	
V. DIAGNOSTICO SOCIO ECONOMICO E INSTITUCIONAL	10
5.1. Creación y Ubicación Geográfica	
5.2. Población	
5.3. Recolección de Residuos Sólidos	
5.4. Parques y Jardines	
5.5. Caños Naturales	
5.6. Señalización	
5.7. Verificación y Pavimentación	
5.8. Asentamientos Humanos	
5.9. Parque Automotor en la Provincia de Coronel Portillo	
5.10. Desnutrición	
5.11. Accidente de Tránsito	
5.12. Camal Municipal	
VI. PROGRAMACION PRESUPUESTARIA DEL AÑO 2016	14
6.1. Estructura Presupuestal.	
6.2. PROGRAMAS PRESUPUESTALES.	
-Programa articulado Nutricional	
-Salud Materno Neonatal	
-Enfermedades Metaxénicas Zoonosis	
-Reducción de delitos y Faltas que afectan a la Seguridad Ciudadana	
-Gestión Sostenible de los recursos Naturales y Diversidad Biológica	
-Gestión Integral de Residuos Solidos	
-Acceso y uso de la Electrificación Rural	
-Prevención y Tratamiento del consumo de drogas	
-Reducción del costo, tiempo e inseguridad vial en el sistema de transporte terrestre.	
-Reducción de vulnerabilidad y atención de emergencias por desastres	
-Incremento de la práctica de actividades físicas deportivas y recreativas en la población peruana.	
-Programa Nacional de Saneamiento rural	
-Logros de aprendizaje en estudiantes de la educación básica regular	
-Mejoramiento integral de barrios	
-Mejora de la competitividad de los Destinos Turísticos	

6.3 ACCIONES CENTRALES	
-Previsión de los gastos por fuentes de financiamiento	
-Personal que labora en la MPCP.	
-Gastos rígidos Administrativos 2016	
6.4 ASIGNACIONES PRESUPUESTALES QUE NO RESULTAN EN PRODUCTO	
-Estudios de pre inversión	
-Administración de los recursos Municipales	
-Mantenimiento de Infraestructura Publica	
-Mantenimiento vial local	
-Programa vaso de Leche	
-Programa de Complementación Alimentaria	
-Pan –TBC	
-otros	
VII. ORGANIGRAMA INSTITUCIONAL DE LA MUNICIPALIDAD PROVINCIAL CORONEL PORTILLO.	34
VIII. REDUCCION DE BRECHAS	35
IX. CUADRO COMPARATIVO 2015-2016 CATEGORIA PRESUPUESTAL	35
X. ANEXOS	36
-Formatos de aprobación Institucional del Presupuesto 2016 de la MPCP Por el MEF.	
-Resolución de Alcaldía N° 374-2015-MPCP (Comisión de Programación y Formulación).	
-Acuerdo de Concejo N° 039-2015-MPCP (aprobación de Distribución de Fondo de Compensación Municipal-FONCOMUN 2016)	
-Relación de Proyectos adicionales aprobados en la Ley de Presupuesto 2016	
-Cartera de proyectos 2016	
- Relación de Proyectos de Inversión aprobados por la Ley del presupuesto 2016.	

PRESENTACION

El presente documento es una herramienta que provee los alcances necesarios concernientes a la Programación anual del presupuesto para el año fiscal 2016 para su ejecución por la Municipalidad Provincial de Coronel Portillo y proporciona información fundamental que determina las falencias con las que cuenta la Entidad para establecer medidas correctivas que nos permitan cumplir con las Actividades y Metas Programadas.

Se incluye el diagnóstico socioeconómico de la provincia y en particular del distrito, en el cual se puede determinar la incidencia de cada actividad en el desarrollo de la Gestión mediante un análisis **FODA**, en este se consideraron los factores económicos, políticos, sociales y culturales que representan las influencias del ámbito externo a la Institución, y que inciden sobre sus actividades internas.

La formulación del Presupuesto Anual de la Municipalidad Provincial de Coronel Portillo para el Año Fiscal 2016 prioriza Proyectos/ Productos y Actividades que se encuentran enmarcadas dentro de la Misión Institucional y los Objetivos Estratégicos de Mediano y Corto plazo planteados en el Plan de Desarrollo Institucional (PDI) que esta articulado al “Plan Bicentenario: Perú hacia el 2021”., en el Plan de Desarrollo Provincial Concertado 2009 - 2021 de la Provincia de Coronel Portillo (PDPC) y señalado por la Ley Orgánica de Municipalidades sobre la adecuada prestación de servicios públicos locales y el desarrollo integral, sostenido y armónico de su circunscripción territorial.

La actual Gestión Municipal para el Año Fiscal 2016 estableció estas prioridades bajo el enfoque del Presupuesto por Resultados (PPR) que se encuentran previstos en el Proyecto del Presupuesto Anual del Año 2016 y permitirán intervenciones para mejoramiento de los servicios públicos brindados a la población urbana y urbano-marginal a través de la ejecución de proyectos de inversión pública de mejoramiento de infraestructura vial (pistas, veredas y áreas verdes), mejoramiento de sistemas de abastecimiento de agua potable, saneamiento y drenaje fluvial, sistemas de electrificación rural, mejoramiento de infraestructura educativa, mejoramiento de actividades deportivo-recreativas con ornato público (plazas y parques), se requiere la participación de la inversión privada que permita dinamizar la economía local, mejora de los ingresos económicos y principalmente la calidad de vida de la población de la jurisdicción del Distrito de Calleria.

CPC. ANTONIO MARINO PANDURO**Período de Gestión: 2015 - 2018**

Pucallpino de nacimiento, hijo de Don Rafael Antonio Marino del Águila y Doña Leila Panduro, profesores de profesión, realizó sus estudios de primaria en la Ex 1220, Aplicación, Ex 1230 y Secundaria en el Colegio Inmaculada, terminado en la Gran Unidad Escolar Melitón Carbajal, el año 1981.

Realizó sus estudios Universitarios en la carrera de contabilidad en la Universidad Inca Garcilaso de la Vega y se graduó de contador público en el año 1989.

Tiene una experiencia laboral muy extensa de Asesoría en Gestión de proyectos de Inversión Pública (Escuela en Post Grado de la Universidad de Pacífico), habiendo realizado la Gestión para la ejecución de varios Proyectos en diversas Municipalidades.

I. FUNCIONES DE LA MUNICIPALIDAD PROVINCIAL DE CORONEL PORTILLO¹**1.1. SEGÚN EL REGLAMENTO DE ORGANIZACIÓN Y FUNCIONES DE LA MPCP.**

Las funciones de la Municipalidad son las siguientes:

- Fortalecer la estructura Administrativa y Financiera de la Municipalidad Provincial de Coronel Portillo, optimizando técnicamente los recursos humanos, financieros y logísticos en correcta aplicación del Sistema Contable y Asesorar a la Alta Dirección en materia Administrativa y Financiera.
- Incrementar la captación de recursos tributarios y no tributarios de la Municipalidad Provincial de Coronel Portillo, para contribuir al financiamiento de proyectos y actividades en beneficio de la población de la provincia.
- Brindar asesoramiento especializado, eficiente y oportuno que facilite y oriente a la toma de decisiones administrativas y de actos de gobierno del Alcalde, Concejo Municipal y Funcionarios, para optimizar la Gestión Municipal.
- Planificar, organizar, dirigir y evaluar los sistemas Administrativos de Planificación, Presupuesto y Racionalización de la Municipalidad, en concordancia con las normas técnicas y legales vigentes, así como Asesorar a la Alta Dirección.
- Planificar, ejecutar y controlar las actividades en materia de acondicionamiento territorial, desarrollo y control urbano, formalización de los asentamientos urbanos, desarrollo de la infraestructura urbana y rural.
- Formular, organizar, ejecutar y evaluar el Plan de Inversión Pública correspondiente a la construcción, mejoramiento y rehabilitación de la infraestructura urbana y rural de la provincia.
- Garantizar y mejorar el nivel de atención en la prestación de todos los servicios públicos urbanos y ambientales, alcanzando un servicio eficiente y de calidad a los vecinos de la provincia.
- Garantizar acciones de seguridad ciudadana, de Defensa Civil y Tránsito y Transporte Urbano, a nivel de la jurisdicción de la Provincia de Coronel Portillo.
- Promover el desarrollo económico sostenible de la provincia con incidencia en las MYPES y el desarrollo social con equidad, tomando en cuenta estrategias articuladas que contribuyan a mejorar el nivel de vida de la población de la Provincia.

¹ Reglamento de Organización y Funciones ROF, Aprobado con Ordenanza Municipal N° 016-2015-MPCP

II. OBJETIVOS DE LA MPCP SEGÚN EJES ESTRATEGICOS².

EJES ESTRATÉGICOS	OBJETIVOS	OBJETIVO ESTRATÉGICO	TIPOS DE PROYECTOS
EJE 1: INTEGRACIÓN, FORTALECIMIENTO INSTITUCIONAL Y GOBERNABILIDAD	1	Lograr el desarrollo organizacional y mejoramiento continuo de la Municipalidad, a nivel de organización, proceso y el potencial humano.	Redes de infraestructura vial y transporte multimodal, equipamiento y servicios públicos urbano-rurales. Integración social a través de un sistema de participación ciudadana, concertación. Fortalecimiento institucional e interinstitucionalidad.
	2	Liderazgo en integración interinstitucional, incentivando el trabajo en equipo y promoviendo la concertación de instituciones públicas y privadas para el desarrollo local.	
	3	Integración e inclusión social de la ciudadanía con gestión participativa fortalecida en tres niveles: capital social, sinergia institucionales y sistema operativos de comunicación.	
EJE 2: DESARROLLO ECONÓMICO Y COMPETITIVIDAD	4	La MPCP lidera, dinamiza y mejora el marco económico de la Provincia: Optimiza el clima de negocios, el fomento de las MYPE, la inversión privada, la generación y mejora de las condiciones de empleo; para disfrutar de una economía local competitiva e integrada a la economía nacional.	Comercio, Industria, turismo. Promoción del empleo. Articulación a los mercados, infraestructura de servicios, corredores económicos, producción agroforestal, eco negocios.
	5	La MPCP Promueve la investigación, innovación y aplicación de tecnologías en las actividades económicas y el fortalecimiento de las cadenas productivas y de servicios ambientales con énfasis en la promoción de actividades económicas sustentables y la Responsabilidad Empresarial.	
	6	Lograr la integración física del distrito y el desarrollo de la infraestructura productiva de la Provincia, a fin de lograr una ocupación equilibrada del territorio y garantizar la competitividad local.	
EJE 3: VALORACIÓN DEL TERRITORIO Y DESARROLLO URBANO - AMBIENTAL	7	Calidad integral del hábitat: Manejo sostenible de los Recursos Naturales en base a los instrumentos de ordenamiento territorial de la Provincia.	Medio ambiente, conservación del patrimonio natural, contaminación, residuos sólidos, agua, educación ambiental. Desarrollo urbano,
	8	Sistema Urbano Provincial, articulado y optimizado con espacios públicos, vialidad y transporte público inclusivos, en la ciudad y centros poblados de la Provincia.	
EJE 4: DESARROLLO HUMANO, EDUCACIÓN Y EQUIDAD.	9	Apoyo en la construcción de infraestructura educativa y promoción buenas prácticas educativas en la provincia. Impulsar la competitividad, las disciplinas y el talento; promoviendo el arte, deporte y las ciencias.	Educación, valores, identidad, cohesión social, tradición, calidad educativa, deporte, promoción de la interculturalidad.
	10	Formación cívica integral (municipio - familia); con énfasis en la promoción de los valores en la provincia. Impulsar la competitividad, las disciplinas y el talento, promoviendo, el arte y las ciencias.	
	11	Promover de la igualdad de oportunidades e implementación de equipamiento y servicio urbano - rurales de carácter inclusivo.	
EJE 5: SALUD, SALUBRIDAD Y SEGURIDAD	12	Apoyar el sistema integral de salud, para reducir los índices de morbilidad y mortalidad de la provincia, mejorando el nivel de salud pública y salud mental de las personas.	Salud, nutrición, ambiente cultura saludable, promoción de la salud, hábitat saludable, población vulnerable, igualdad de oportunidades. Seguridad ciudadana prevención de la violencia. Defensa Civil, preparación ante desastres.
	13	Elaboración e implementación de un Plan de Seguridad Ciudadana para la Provincia, que permita reducir la delincuencia, la violencia familiar, el pandillaje, etc. para generar un clima de paz social.	
	14	Reducir los niveles de riesgo y vulnerabilidad ante desastres de origen natural y antrópico. Priorizar la prevención y promover las buenas prácticas para salubridad integral del hábitat urbano y rural.	

² Plan Estratégico Institucional de la Municipalidad Provincial de Coronel Portillo

III. BASE LEGAL

- Ley N° 9815 - Ley de creación de la Municipalidad Provincial de Coronel Portillo
- Ley N° 27972 - Ley Orgánica de Municipalidades
- Ley N° 27783 - Ley de Bases de la Descentralización.
- Ley N° 28112 - Ley Marco de la Administración Financiera del Sector Público.
- Ley N° 28411 - Ley General del Sistema Nacional de Presupuesto
- Ley N° 30372 - Ley de Presupuesto del Sector Público Para el Año Fiscal 2016
- Ley N° 30373 - Ley de Equilibrio Financiero del Presupuesto del Sector Público para el Año Fiscal 2016
- Ley N° 30374 - Ley de Endeudamiento del Presupuesto del Sector Público para el Año Fiscal 2016
- Directiva N° 0001-2015-EF/50.01, Resolución Directoral N° 0002-2015-EF/50.01, "Directiva para los Programas Presupuestales en el Marco de la Programación y Formulación del Presupuesto del Sector Público para el año Fiscal 2016".
- Directiva N° 002-2015-EF/50.01, Resolución Directoral N° 003-2015-EF/50.01, "Directiva para la Programación y Formulación Anual del Presupuesto del Sector Público, con una Perspectiva de Programación Multianual".

IV. FODA INSTITUCIONALES

4.1. FORTALEZAS

- a) Personal comprometido e involucrado con la gestión, tanto a nivel administrativo como de operación, que nos permite brindar un mejor servicio.
- b) Visión de trabajo clara y planificada, en la búsqueda de mantener una ciudad moderna y ordenada.
- c) Programación de metas y resultados, en los servicios públicos con énfasis en la salud pública y en los programas de apoyo social.
- d) Gestión eficiente ante los órganos nacionales para obtener el financiamiento para la ejecución de Proyectos de Inversión Pública.
- e) El Presupuesto Institucional Anual del 2016 aprobado por el Ejecutivo.
- f) Gestión de acreditación de propietarios para entrega de Títulos de Propiedad de terrenos con Saneamiento Físico Legal.

4.2. DEBILIDADES

- a) Inadecuado espacio para las oficinas en las instalaciones del Palacio Municipal.
- b) Cumplimiento relativo de los procedimientos administrativos.
- c) Recaudación de Impuestos Municipales por debajo de lo programado que limita la ejecución de las actividades e inversiones.
- d) La expansión Poblacional en la ciudad genera un crecimiento desordenado, mediante invasiones (de formalizar el plan de desarrollo urbano actualizado).

4.3. OPORTUNIDADES

- a) Buenas relaciones con el Gobierno Central.
- b) Fuentes de financiamiento externo (MEF, FONIPREL, ONG, etc).
- c) Plan de Incentivos para la Mejora de la Gestión y Modernización Municipal.

- d) Capacidad de brindar un servicio integral a la población en general.
- e) Participación y apoyo de fuentes cooperantes en la ejecución de las actividades, como USAID Pro descentralización.

4.4. AMENAZAS

- a) Limitada participación de postores en los procesos de adjudicación obstaculiza la rápida ejecución de las actividades.
- b) El calentamiento global en estos últimos años genera mayores precipitaciones fluviales lo que dificulta la ejecución de los proyectos.
- c) No haber sido considerados en el Decreto Supremo N° 045-2015-PCM, que declara el estado de emergencia de las Provincias y Distritos afectados por el fenómeno del niño.
- d) Incremento de la delincuencia en nuestra región, aumenta la sensación de inseguridad ciudadana.
- e) Presupuesto recortado por parte del Gobierno Central del PIA para el año 2016, limitaciones realizar las actividades programadas e inversiones.

DIAGNOSTICO SOCIO ECONOMICO E INSTITUCIONAL

V. DIAGNOSTICO SOCIO ECONOMICO E INSTITUCIONAL

a. Creación y Ubicación Geográfica.

La Provincia de Coronel Portillo fue **creada por la ley Nº 9815**, del 02 de julio de 1943, dentro de la jurisdicción del departamento de Loreto. Por la ley Nº 23416 del 01 de junio de 1982 paso a integral el departamento de Ucayali, teniendo como capital la ciudad de Pucallpa.

La provincia de Coronel Portillo, abarca una **superficie territorial de 36,815.86 Km²**, que representa el 35.90% del territorio regional, se ubica en las parte centro oriental del país y está conformada por siete (7) Distritos: Calleria (Distrito capital), Yarinacocha, Campo Verde, Manantay, Iparia, Masisea y nueva Requena

El Distrito Capital de **Calleria abarca una superficie de 10,937.62 km²** y se encuentra ubicado en la parte nororiental de la provincia, una altitud de 154 m.s.n.m; latitud sur de 0823'43"; se encuentra en las orillas del río de Ucayali al margen izquierdo.

b. Población

La Provincia de Coronel Portillo cuenta con una **Población de 377,875** personas y en el ámbito del Distrito de Calleria **154,082 habitantes**, de los cuales **80,743** son **varones** y **73,339** son **mujeres** y niños y niñas ()

POBLACIÓN POR DISTRITO AÑO 2015	
CORONEL PORTILLO	377,875
CALLERÍA	154,082
CAMPO VERDE	15,743
IPARIA	11,826
MASISEA	12,758
YARINACOCHA	97,678
NUEVA REQUENA	5,538
MANANTAY	80,250
Fuente: INEI	

c. RECOLECCIÓN DE RESIDUOS SÓLIDOS

La Sub Gerencia de Limpieza Pública, mensualmente recoge un total de **3,311 TN**. De residuos sólidos, y para ello cuenta con **22 unidades recolectoras**: **05** camiones compactadores, **01** camión madrina, **06** camiones recolectores y **25** moto furgonetas que se encargan de acceder a los lugares más congestionados por el tránsito en la ciudad, además de contar con **06** puntos de **acopio controlados** en la ciudad.

d. PARQUES Y JARDINES

La Municipalidad Provincial de Coronel Portillo a través de la Sub Gerencia de Áreas Verdes, Parques y Jardines cuenta a su disposición con un total de **57** plazas y parques en el Distrito, donde fueron sembrados **10,870 m²** de gras torurco.

e. CAÑOS NATURALES

En la ciudad de Pucallpa existen **58** caños naturales, los mismos que generan un total de **55 zonas de riesgo** por inundación, ya que la población asentó sus viviendas sobre ellos reduciendo su cauce, a esto se debe sumar la acumulación de basura y de maleza que reducen más aún la dimensión de estos caños.

f. SEÑALIZACIÓN

Para la ejecución de estas actividades la MPCP, a través de la GSCTTU, viene instalando un promedio de **13 semáforos led**, además de **869 actividades** de mantenimiento y reparación, como también el **pintado de 46,140 m²** de señales horizontales e instalación de **446 señales verticales**.

g. VEREDIZACIÓN Y PAVIMENTACIÓN

En toda la dimensión territorial del Distrito de Callería en los últimos 4 años se construyó un aproximado de **26,233 ml.** de veredización y **40,000 ml.** de vías pavimentadas, lo que muestra un avance muy acelerado de los proyectos viales, que tienen como consecuencia el desarrollo del Distrito.

h. ASENTAMIENTOS HUMANOS

En la actualidad la Provincia de Coronel Portillo cuenta con un total de **493** Asentamientos Humanos, los mismos que se encuentran divididos de la siguiente manera:

Distrito de Callería – **189 AA.HH.**
 Distrito de Manantay – **103 AA.HH.**
 Distrito de Yarinacocha – **201 AA.HH.**

De los cuales **11** Asentamientos Humanos cuentan con Saneamiento Físico Legal, y **45** están siendo atendidos administrativamente por la MPCP para su formalización.

i. PARQUE AUTOMOTOR EN LA PROVINCIA DE CORONEL PORTILLO

UNIDADES	CANTIDAD
AUTOMOVILES	1,650
VEHICULOS TRIMOVILES	45,000
MOTOS LINEALES	60,000
TOTAL	106,680

j. **DESNUTRICIÓN**

La Municipalidad Provincial de Coronel Portillo a través de la Sub Gerencia de Desarrollo social pone más énfasis en la atención a niños menores de 5 años, ya que ellos son los que muestran el índice más alto de desnutrición, al respecto la Provincia muestra un índice de **Desnutrición Crónica** en niños menores de cinco años que representa el **27.6%**, y a nivel del Distrito de Callería se muestra un **16.7%** (de 24,653 niños), según el siguiente cuadro:

DISTRITO	% DESNUTRICIÓN CRÓNICA EN MENORES DE 5 AÑOS
CALLERÍA	16.7
MASISEA	54.8
MANANTAY	36.4
CAMPO VERDE	38.2
IPARIA	65.2
YARINACOCHA	20.2
NUEVA REQUENA	41.2

k. **ACCIDENTES DE TRÁNSITO**

INDICADORES	ENE	FEB	MAR	ABR	MAY	JUN	JUL	AGO	SEP	OCT	NOV	DIC
ACCIDENTE DE TRANSITO	58	76	80	78	83	75	65	46	84	89	56	0
No Fatales	56	75	80	74	82	75	65	46	82	88	56	
Fatales	2	1		4	1				2	1		

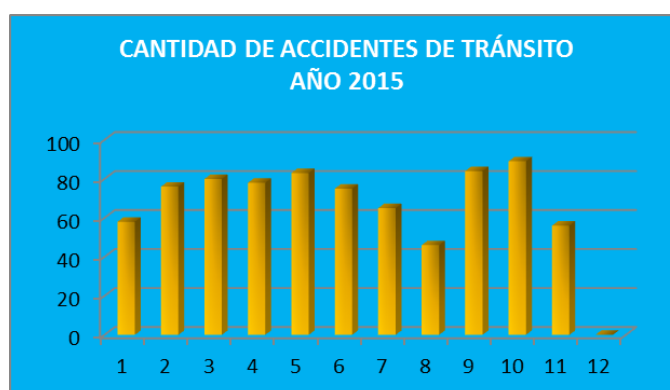
l. **CAMAL MUNICIPAL**

El camal municipal ubicado en el KM. 12 de la C.F.B. se encarga mensualmente de beneficiar a un promedio de **700 ganados vacunos** y **1,000 ganados porcinos**.

La problemática por el mantenimiento del camal municipal se agrava cada día más, y esto es producto de que las instalaciones y las maquinarias utilizadas están obsoletas, por ello deben realizar el trabajo manualmente, además se encuentran inmersos a un plan de adecuación por unas observaciones realizadas por SENASA, según Oficio N° 0030-2015-MINAGRI-SENASA-DEUCA.

PROGRAMACION PRESUPUESTARIA DEL AÑO 2016

VI. PROGRAMACIÓN PRESUPUESTARIA DEL AÑO 2016**6.1. Estructura Presupuestal.**

CATEGORÍA PRESUPUESTAL	PIM S/.
<u>PROGRAMAS PRESUPUESTALES CON ENFOQUE DE RESULTADOS</u>	<u>17,651,077</u>
0001: PROGRAMA ARTICULADO NUTRICIONAL	329,888
0002: SALUD MATERNO NEONATAL	188,965
0017: ENFERMEDADES METAXENICAS Y ZONOSIS	256,986
0030: REDUCCION DE DELITOS Y FALTAS QUE AFECTAN LA SEGURIDAD CIUDADANA	1,768,641
0035: GESTION SOSTENIBLE DE RECURSOS NATURALES Y DIVERSIDAD BIOLOGICA	77,810
0036: GESTION INTEGRAL DE RESIDUOS SOLIDOS	5,746,598
0046: ACCESO Y USODE LA ELECTRIFICACIÓN RURAL	10,990
0051: PREVENCIÓN Y TRATAMIENTO DEL CONSUMO DE DROGAS	94,233
0138: REDUCCION DEL COSTO, TIEMPO E INSEGURIDAD VIAL EN EL SISTEMA DE TRANSPORTE TERRESTRE	1,960,252
0068: REDUCCION DE VULNERABILIDAD Y ATENCION DE EMERGENCIAS POR DESASTRES	2,371,497
0101: INCREMENTO DE LA PRACTICA DE ACTIVIDADES FISICAS, DEPORTIVAS Y RECREATIVAS EN LA POBLACION PERUANA	350,125
0083: PROGRAMA NACIONAL DE SANEAMIENTO RURAL	261,855
0090: LOGROS DE APRENDIZAJE EN ESTUDIANTES DE LA EDUCACIÓN BÁSICA REGULAR	1,058,471
0108: MEJORAMIENTO INTEGRAL DE BARRIOS	3,034,151
0127: MEJORA DE LA COMPETITIVIDAD DE LOS DESTINOS TURISTICOS	140,615
<u>ACCIONES CENTRALES</u>	<u>28,123,942</u>
5000001: PLANEAMIENTO Y PRESUPUESTO	361,753
5000002: CONDUCCION Y ORIENTACION SUPERIOR	993,737
5000003: GESTION ADMINISTRATIVA	26,562,254
5000006: ACCIONES DE CONTROL Y AUDITORIA	206,198
<u>ASIGANACIONES PRESUPUESTALES QUE NO RESULTAN EN PRODUCTO</u>	<u>24,160,043</u>
2001621: ESTUDIOS DE PRE-INVERSIÓN	9,315,534
2111291: CONTRUCCIÓN E IMPLEMENTACIÓN DEL VIVERO MUNICIPAL	139,753
2159647: MEJORAMIENTO Y PROMOCIÓN DE LA CULTURA EN ALUMNOS DE II.EE. DE LA PROV.	300,000
5000376: ADMINISTRACIÓN DE LA DEUDA INTERNA	3,200,000
5000409: ADMINISTRACION DE RECURSOS MUNICIPALES	883,716
5000451: APOYO AL ANCIANO	333,616
5000455: APOYO AL CIUDADANO Y A LA FAMILIA	59,688
5000470: APOYO COMUNAL	60,948
5000578: CONDUCCION Y MANEJO DE LOS REGISTROS CIVILES	274,342
5000631: DEFENSA MUNICIPAL AL NIÑO Y AL ADOLESCENTE (DEMUNA)	139,716
5000936: MANTENIMIENTO DE INFRAESTRUCTURA PUBLICA	612,215
5000939: MANTENIMIENTO DE PARQUES Y JARDINES	688,629
5000948: MANTENIMIENTO VIAL LOCAL	700,856
5000991: OBLIGACIONES PREVISIONALES	650,379
5001022: PLANEAMIENTO URBANO	1,086,065
5001059: PROGRAMA DEL VASO DE LECHE	1,947,519
5001062: PROGRAMAS DE COMPLEMENTACION ALIMENTARIA	1,113,658
5001078: PROMOCION DEL COMERCIO	1,090,475
5001090: PROMOCION E INCENTIVO DE LAS ACTIVIDADES ARTISTICAS Y CULTURALES	340,236
5001093: PROMOCION INDUSTRIAL	122,501
5001101: PROMOCION Y DESARROLLO DE ORGANIZACIONES SOCIALES DE BASE	496,911
5001194: SERVICIOS FUNERARIOS Y DE CEMENTERIO	108,928
5001267: TRANSFERENCIAS DE RECURSOS A LOS CENTROS POBLADOS	180,000
5001779: PROGRAMAS DE COMPLEMENTACION ALIMENTARIA - PANTBC	314,358
TOTAL	69,935,062

6.2 PROGRAMAS PRESUPUESTALES.**a. PROGRAMA ARTICULADO NUTRICIONAL**

- DEFINICIÓN DEL PROBLEMA
En el Distrito de Calleria en el año 2013 la tasa de desnutrición crónica era de 11.8% y la tasa de desnutrición crónica en el año 2015 es de 8.3% (tasa estimada).
- ANALISIS DEL PROBLEMA

CAUSAS

- Falta de recursos económicos para una adecuada alimentación
- Por el consumo de agua no tratada.
- Falta de hábitos de limpieza.

CONSECUENCIAS

- Bajo rendimiento académico
- Deficiencia inmunológica que no permite el crecimiento adecuado de las personas
- Enfermedades gastrointestinales.

- ALTERNATIVAS DE SOLUCIÓN (Actividades Programadas por la MPCP en el Plan Operativo)
 - a) Programas no escolarizados y establecimientos de salud promueven el cuidado infantil y la adecuada alimentación.
 - b) Sostenibilidad del funcionamiento de los centros de vigilancia comunal nutricional.
 - c) Mejoramiento de los conocimientos de familias para el cuidado infantil y lactancia materna exclusiva.
 - d) Niños con suplemento de multimicronutrientes.

- PRESUPUESTO ASIGNADO POR LA MUNICIPALIDAD PARA LA EJECUCIÓN DEL PROGRAMA.

Esta actividad tiene previsto en la programación presupuestaria para el Año 2016, una asignación anual de **S/. 329,888.00** Nuevos Soles para complementar las intervenciones realizadas por la Actividad "Comunidades saludables promueven acciones de cuidado infantil y la adecuada alimentación" para la reducción de la desnutrición crónica infantil con el abastecimiento de agua apta para el consumo humano en las área rurales y urbano marginales de la jurisdicción del Distrito de Callería.

Con este presupuesto se pretende **disminuir en 1.2% el índice desnutrición crónica** en niños menores de 5 años del Distrito de Callería.

- CUADRO RESUMEN

PROBLEMA	SOLUCIÓN	META
8.3% de la población de niños de 0 a 5 años del Distrito de Callería se encuentra desnutrida .	<ul style="list-style-type: none"> • promover programas para una adecuada alimentación. • Charlas a las familias para formar hábitos de buena cultura alimenticia. 	Contribuir a disminuir la desnutrición crónica aproximadamente en 1000 niños menores de 5 en el Distrito de Callería.

b. SALUD MATERNO NEONATAL

- DEFINICIÓN DEL PROBLEMA
 - De 320 mujeres en condiciones de embarazo 11 fallecieron durante su periodo de embarazo o parto, en el Distrito de Calleria
 - De 210 niños que nacen 8 fallecen durante el primer mes de vida.

- ANALISIS DEL PROBLEMA

CAUSAS

- Embarazo precoz.
- Falta de control prenatal
- Mala alimentación por parte de las gestantes

CONSECUENCIAS

- Niños nacen con enfermedades.
- Niños no desarrollan al 100% su fisiología
- Nacimientos prematuros
- Malformaciones genéticas

- ALTERNATIVAS DE SOLUCIÓN (Actividades Programadas por la MPCP en el Plan Operativo)

- a) Monitoreo, supervisión, evaluación y control de la salud materno neonatal.
- b) Promover la salud sexual y reproductiva con énfasis en maternidad saludable.

Para la ejecución de estas actividades la MPCP implementó **45 agentes comunitarios** para monitorear el avance de las mujeres gestantes en diferentes establecimientos de salud de la Provincia, incluyendo a los Caseríos y CC.NN. alejadas de la ciudad como: la cuenca de mashangay, Bethel, Saweto, Nohaya, Jacaya, Putaya, San Miguel de Shambira, etc..

- PRESUPUESTO ASIGNADO POR LA MUNICIPALIDAD PARA LA EJECUCIÓN DEL PROGRAMA.

Está previsto en la programación del presupuesto para el Año 2016, la asignación de **S/.188,965.00** Nuevos Soles, para la ejecución de actividades que resulten en productos (bienes y servicios) que permitirán a la Población acceder a métodos de planificación familiar” y “Familias saludables informadas respecto de su salud sexual.

Con este presupuesto se pretende **reducir en 35%** el número de mujeres que fallecen durante el embarazo, parto y puerperio **y en 30%** el porcentaje de recién nacidos que fallecen durante el primer mes de vida, en las áreas rurales y urbano marginal del Distrito de Callería.

- CUADRO RESUMEN

PROBLEMA	SOLUCIÓN	META
<ul style="list-style-type: none"> - De 320 mujeres en condiciones de embarazo 11 fallecieron durante su periodo de embarazo o parto, en el Distrito de Calleria - De 210 niños que nacen 8 fallecen durante el primer mes de vida. 	<ul style="list-style-type: none"> • promover programas para control de salud materno neonatal. • Charlas de planificación familiar 	<p>Reducir en 35% el número de mujeres que fallecen durante el embarazo.</p>

c. ENFERMEDADES METAXENICAS Y ZONOSIS

- DEFINICIÓN DEL PROBLEMA

Durante el año 2011, se han presentado un total de 1081 casos de dengue, de los cuales 1058 casos se dieron en los distritos de Calleria, Yarinacocha y Manantay, que en conjunto representan un 97.8 % del total de casos, los mismos que ocasionaron 3 fallecimientos.

Es a partir del año 2011 que se puso más énfasis en la ejecución de este programa por el alto índice de afectados por estas enfermedades, que durante el año 2013 y 2014 se redujo al 2.1% de casos afectados por esta enfermedad.

- ANALISIS DEL PROBLEMA

CAUSAS

- Acumulación de inservibles en los hogares
- Constantes precipitaciones fluviales
- Falta implementar programas para la eliminación de plagas

CONSECUENCIAS

- Muerte por epidemia
- Afecta al sistema inmunológico

- ALTERNATIVAS DE SOLUCIÓN (Actividades Programadas por la MPCP en el Plan Operativo)

- Fortalecimiento a familias para la promoción de prácticas saludables en enfermedades metaxenicas y zoonoticas.
- Campañas de promoción y de prevención sobre las enfermedades metaxenicas y zoonoticas(a través de material de difusión y entre otros).

Para ello la MPCP, tiene programado realizar 10 campañas de: recojo de inservibles, desparasitación y vacunación canina, desratización y otras actividades fundamentales para evitar estas enfermedades.

- PRESUPUESTO ASIGNADO POR LA MUNICIPALIDAD PARA LA EJECUCIÓN DEL PROGRAMA.

Está previsto en la programación del presupuesto para el Año 2016, la asignación de **S/.256,986.00** Nuevos Soles, actividad que consiste en la investigación, verificación en servicios y comunidad del caso notificado evaluando los criterios clínicos, epidemiológicos, del entorno y los factores de riesgo, para establecer medidas de control inmediatas. Se efectúa ante la notificación de casos sujetos a vigilancia epidemiológica, lo realiza el epidemiólogo o el personal de salud capacitado de los establecimientos de salud en las áreas rurales y urbano marginal del Distrito de Callería.

- CUADRO RESUMEN

PROBLEMA	SOLUCIÓN	META
Alto índice de afectados por casos de dengue en la Provincia	<ul style="list-style-type: none"> • Promoción de prácticas saludables en enfermedades metaxenicas y zoonoticas. • Campañas de promoción y de prevención 	Contribuir a disminuir el Índice de personas afectadas por enfermedades metaxenicas.

d. REDUCCIÓN DE DELITOS Y FALTAS QUE AFECTAN A LA SEGURIDAD CIUDADANA.

- DEFINICIÓN DEL PROBLEMA

En el Distrito de Calleria se observa según las estadísticas del año 2015 se dieron un promedio de **15,159** sucesos clasificados en (accidentes de tránsito, violencia familiar, delito contra la libertad y otros.)

- ANÁLISIS DEL PROBLEMA

CAUSAS

- Falta implantar una cultura para la práctica de valores.
- Insuficientes efectivos de seguridad.
- Presupuesto ajustado para combatir la delincuencia.

CONSECUENCIAS

- Incremento de las bandas delincuenciales.
- Incremento de los actos delictivos en la ciudad.
- Incremento del índice de Mortalidad en la ciudad.

- ALTERNATIVAS DE SOLUCIÓN (Actividades Programadas por la MPCP en el Plan Operativo)

- Ejecutar patrullaje preventivo motorizado, para contrarrestar la delincuencia.
- Ejecución de operativos conjuntos PNP, fiscalía, juntas vecinales, comercialización, serenazgo, policía municipal, etc.
- Organización y monitoreo de las juntas vecinales de seguridad ciudadana.

Para la ejecución de estas actividades la MPCP, a través de la GSCTTU, se cuenta con **21 unidades móviles**: 12 camionetas doble cabina y 10 motos lineales, además de **106 miembros de serenazgo** los que están listos para atender en cualquier momento la inseguridad en la ciudad, y además contamos con 600 rondas urbanas.

Así mismo disponemos de **07 puestos de Auxilio rápido** en puntos críticos de la ciudad, a los que **se adicionarán otros 10 puestos más** adquiridos en el año 2015.

- PRESUPUESTO ASIGNADO POR LA MUNICIPALIDAD PARA LA EJECUCIÓN DEL PROGRAMA.

Está previsto en la programación del presupuesto para el Año 2016, la asignación de **S/1,768,641.00** Nuevos Soles, para la ejecución de actividades de seguridad ciudadana a nivel sector municipal con patrullaje municipal integrado.

Con este presupuesto se pretende ayudar a **disminuir en 5%** el índice de faltas contra la seguridad ciudadana que existe en el Distrito de Calleria.

- CUADRO RESUMEN

PROBLEMA	SOLUCIÓN	META
En el Distrito de Calleria se observa según las estadísticas del año 2015 se dieron un promedio de 15,159 sucesos clasificados en (accidentes de tránsito, violencia familiar, delito contra la libertad y otros.)	<ul style="list-style-type: none"> • Patrullajes constantes. • Operativos conjuntos con otras instituciones del estado. • Activación, organización y monitoreo de las juntas vecinales de seguridad ciudadana. 	Contribuir a la disminución de 4,000 sucesos que representa el 26.4% de lucha contra la inseguridad ciudadana.

e. GESTIÓN SOSTENIBLE DE RECURSOS NATURALES Y DIVERSIADA BIOLÓGICA

- DEFINICIÓN DEL PROBLEMA
Degradación de las áreas verdes e incremento de la contaminación ambiental en la Provincia de Coronel Portillo.

- ANALISIS DEL PROBLEMA

CAUSAS

- La expansión poblacional en la ciudad hace que estas zonas sean aprovechadas para realizar construcciones para viviendas o negocios.
- Quema indiscriminada de los bosques para crear chacras de sembrío.
- Tala indiscriminada de las especies forestales.
- Falta de compromiso por parte de la población.
- No existen normas que regulen y sancionen actos contra las áreas protegidas y el medioambiente.

CONSECUENCIAS

- Contaminación del oxígeno en la ciudad.
- Incremento de enfermedades respiratorias en las personas.
- Pérdida del atractivo turístico en la ciudad.

- ALTERNATIVAS DE SOLUCIÓN (Actividades Programadas por la MPCP en el Plan Operativo)

- Mantenimiento de las áreas verdes en la ciudad.
- Instalación de nuevas áreas verdes de la ciudad de Pucallpa.
- Evaluación y monitoreo de estudios de impacto ambiental.
- Elaboración de documentos de gestión y de planificación en temas ambientales.

La Municipalidad actualmente atiende un total de **57 plazas** y parques, y se instalaron un total de **10,870 m2** de gras torurco.

- PRESUPUESTO ASIGNADO POR LA MUNICIPALIDAD PARA LA EJECUCIÓN DEL PROGRAMA.

Está previsto en la programación del presupuesto para el Año 2016, la asignación de **S/.77,810.00** Nuevos Soles, para la ejecución de actividades que conlleven a establecer los criterios y procedimientos para la formulación, coordinación y ejecución de los planes de descontaminación y recuperación de ambientes degradados e implementación de Planes de acción Local y desarrollar estudios e investigación para la determinación de factores de emisión locales, con la participación de las autoridades ambientales sectoriales competentes.

- CUADRO RESUMEN

PROBLEMA	SOLUCIÓN	META
Degradación de las áreas verdes del Distrito de Callería	<ul style="list-style-type: none"> • Mantenimiento de las áreas verdes del distrito. • Instalación de nuevas áreas verdes 	Sembrar un total de 15,000 m2 de gras torurco en las áreas verdes

f. GESTIÓN INTEGRAL DE RESIDUOS SÓLIDOS

- DEFINICIÓN DEL PROBLEMA
Proliferación de la basura en la ciudad, la MPCP recolecta mensualmente un promedio de **3,311 TN** de residuos sólidos, en todo el ámbito de Calleria, y Según el estudio de caracterización RR.SS Municipal se ha determinado que solo en calleria se produce **5,255 TN** métricas mensual, teniendo un déficit de recojo de **37%**.

- ANALISIS DEL PROBLEMA

CAUSAS

- Falta inculcar la cultura de limpieza desde el hogar.
- Las personas sacan la basura a las calles fuera del horario de recolección.
- No existen normas que sancionen el arrojo de basura y si las existen no son aplicadas.

CONSECUENCIAS

- Incremento de los roedores en la ciudad.
- Enfermedades producidas por focos infecciosos.
- Perdida del atractivo de la ciudad.

- ALTERNATIVAS DE SOLUCIÓN (Actividades Programadas por la MPCP en el Plan Operativo)

- Recolección de residuos sólidos.
- Barrido de calles.
- Limpieza de cunetas.
- Elaborar y/o actualizar el estudio de caracterización de residuos sólidos municipales.
- Implementación de programas de segregación.

Para la ejecución de estas actividades la MPCP, a través de la GSPGA, se cuenta con **22 unidades recolectoras: 05** camiones compactadores, **01** camión madrina, **06** camiones recolectores y **25** moto furgonetas que se encargan de acceder a los lugares más congestionados por el tránsito en la ciudad, además de contar con **06** puntos de **acopio controlados** en la ciudad, se está adquiriendo 02 camiones compactadores y 01 tractor oruga.

- PRESUPUESTO ASIGNADO POR LA MUNICIPALIDAD PARA LA EJECUCIÓN DEL PROGRAMA.

Está previsto en la programación del presupuesto para el Año 2016, la asignación de **S/5,746,598.00** Nuevos Soles, para la ejecución de actividades de almacenamiento de residuos sólidos de manera oportuna y barrido adecuado de calles de las ciudades, eficiente recolección y transporte de residuos sólidos, reaprovechamiento del material valioso de los residuos sólidos (reciclaje y aprovechamiento de residuos), adecuado manejo de recursos económicos y fortalecer capacidades en la población para mejorar su calidad de vida en temas relacionados con residuos sólidos.

- CUADRO RESUMEN

PROBLEMA	SOLUCIÓN	META
La proliferación de la basura en la ciudad.	<ul style="list-style-type: none"> • Recolección de residuos sólidos • Implementación de programas de segregación • Elaboración de estudios para mejorar la disposición de R.S. 	Recolectar un promedio de 4,500 TN . Mensuales de residuos sólidos.

g. ACCESO Y USO DE LA ELECTRIFICACIÓN RURAL

- DEFINICIÓN DEL PROBLEMA

La Región de Ucayali muestra un índice donde solo el **83.7%** de hogares cuentan con electrificación y un 20% de 189 AA.HH. es atendido.

- ANALISIS DEL PROBLEMA

CAUSAS

- Es una actividad secundaria en el alineamiento estratégico nacional.
- La falta de empresas productoras de electricidad en la Región genera un monopolio que evita el progreso en este ámbito

CONSECUENCIAS

- Incremento de los asaltos por zonas sin iluminación.
- Riesgos de incendios generados principalmente por el uso de velas o mecheros.
- Bajo rendimiento escolar por que los niños no pueden estudiar muy bien sin electricidad.

- ALTERNATIVAS DE SOLUCIÓN (Actividades Programadas por la MPCP en el Plan Operativo)

- Ejecutar proyectos de inversión pública para la electrificación de Caseríos y Comunidades Nativas de la Provincia.
- Elaborar estudios de pre inversión.

Para la ejecución de estas actividades la MPCP, a través de la GIO, determino los puntos en la Provincia donde existe menos incidencia de electrificación, para luego elaborar estudios de pre inversión y buscar el financiamiento para ejecutar proyectos que permitan atender estas zonas

- PRESUPUESTO ASIGNADO POR LA MUNICIPALIDAD PARA LA EJECUCIÓN DEL PROGRAMA.

Está previsto en la programación del presupuesto para el Año 2016, la asignación de **S/.10,990.00** Nuevos Soles, para la ejecución de estudios de electrificación urbano-rural.

Con este presupuesto se pretende ayudar a **disminuir en 3%** el índice de hogares que no cuentan con electrificación en la Región.

- CUADRO RESUMEN

PROBLEMA	SOLUCIÓN	META
16.3% de la población no cuenta con electrificación en sus hogares.	<ul style="list-style-type: none"> • Elaboración de estudios, para buscar el financiamiento y ejecutar proyectos de electrificación. 	Ayudar a disminuir a 13.5% el índice de hogares que no cuentan con electrificación.

h. PREVENCIÓN Y TRATAMIENTO DEL CONSUMO DE DROGAS

- **DEFINICIÓN DEL PROBLEMA**
El 13.7% de los escolares de educación secundaria en la Provincia consumió algún tipo de droga en su vida
- **ANÁLISIS DEL PROBLEMA**

CAUSAS

- Falta de una adecuada educación y control por parte de los padres.
- Proliferación de puntos de venta de drogas en la ciudad.
- Violencia familiar.
- Falta de implementación de charlas por parte de las II.EE., donde adviertan a los alumnos del peligro que trae el consumo de drogas

CONSECUENCIAS

- Incremento de la delincuencia en la ciudad.
 - Enfermedades virales y contagiosas.
 - Incremento de los indigentes.
- **ALTERNATIVAS DE SOLUCIÓN** (Actividades Programadas por la MPCP en el Plan Operativo)
 - a) Implementación y/o Fortalecimiento de la red comunitaria de recursos institucionales y comunitarios.
 - b) Desarrollo de acciones preventivas, informativas de sensibilización y educativas.
 - c) Formación, promoción e integración socio laboral para adolescentes y jóvenes en situación de riesgo.

- **PRESUPUESTO ASIGNADO POR LA MUNICIPALIDAD PARA LA EJECUCIÓN DEL PROGRAMA.**

Este Programa Presupuestal cuenta con una asignación presupuestal en el presupuesto anual de **S/94,233.00** Nuevos Soles, para la ejecución de actividades de sensibilización de la sociedad que beneficien a las familias de las áreas urbanas y urbano marginales del Distrito de Callería, para una cultura de rechazo hacia las drogas, y de forma especial, hacia el consumo de cannabis y de cocaína. (Convenio con DEVIDA).

Con este presupuesto se pretende disminuir a 11.7% el índice de consumo de drogas en la Región.

- **CUADRO RESUMEN**

PROBLEMA	SOLUCIÓN	META
El 13.7% de los escolares de educación secundaria en la Provincia consumió algún tipo de droga en su vida.	<ul style="list-style-type: none"> • Implementación de la red comunitaria de recursos institucionales y comunitarios. • Desarrollo de acciones preventivas. • Integración socio laboral para adolescentes en situación de riesgo. 	Contribuir a disminuir a 11.7% el índice de consumo de drogas en escolares de educación secundaria de la Provincia.

i. REDUCCIÓN DEL COSTO, TIEMPO E INSEGURIDAD VIAL EN EL SISTEMA DE TRANSPORTE TERRESTRE

- DEFINICIÓN DEL PROBLEMA
El índice de accidentes de tránsito en la ciudad asciende a un promedio de **72** accidentes mensuales.

- ANALISIS DEL PROBLEMA

CAUSAS

- Falta de cultura vial.
- Mal estado de las vías.
- Exceso de velocidad.
- Falta de fiscalización vehicular.

CONSECUENCIAS

- Inseguridad vial.
- Incremento del índice de mortalidad en la Provincia.

- ALTERNATIVAS DE SOLUCIÓN (Actividades Programadas por la MPCP en el Plan Operativo)

- Adquisición, instalación y mantenimiento de semáforos.
- Pintado e instalación de señales de tránsito.
- Campaña de sensibilización en educación vial en centros educativos.
- Capacitación en educación vial a conductores, Policía Nacional del Perú e inspectores municipales de tránsito.

Para la ejecución de estas actividades la MPCP, a través de la GSCTTU, viene instalando un promedio de **13 semáforos led**, además de **869 actividades** de mantenimiento y reparación, como también el **pintado de 46,140 m²** de señales horizontales e instalación de **446 señales verticales**.

- PRESUPUESTO ASIGNADO POR LA MUNICIPALIDAD PARA LA EJECUCIÓN DEL PROGRAMA.

Está previsto en la programación del presupuesto para el Año 2016, la asignación de **S/1,960,252.00** Nuevos Soles, para la ejecución de actividades que conlleven a la entrega de productos (bienes y servicios) para la prevención, supervisión y control del tránsito y transporte urbano de la Ciudad de Pucallpa.

Con este presupuesto se pretende reducir a 50% el índice de accidentes mensuales en la Provincia

- CUADRO RESUMEN

PROBLEMA	SOLUCIÓN	META
El índice de accidentes de tránsito en la ciudad asciende a un promedio de 500 accidentes mensuales .	<ul style="list-style-type: none"> • Adquisición, instalación y mantenimiento de semáforos. • Pintado e instalación de señales de tránsito. • Campañas de sensibilización en educación vial. 	reducir en un 50% el índice de accidentes de tránsito mensuales en la Provincia

j. REDUCCIÓN DE VULNERABILIDAD Y ATENCIÓN DE EMERGENCIAS POR DESASTRES

- **DEFINICIÓN DEL PROBLEMA**
Por ser una Provincia donde las precipitaciones fluviales son intensas, existen **constantes inundaciones**. (Existe 61 caños naturales en la ciudad, caseríos en la ribereña del Rio Ucayali).
- **ANÁLISIS DEL PROBLEMA**

CAUSAS

- Colapso de los caños naturales.
- Acumulación de basura.
- Obstaculizar el cauce de los caños naturales

CONSECUENCIAS

- Enfermedades
- Pérdidas materiales
- Pérdidas humanas

- **ALTERNATIVAS DE SOLUCIÓN** (Actividades Programadas por la MPCP en el Plan Operativo)
 - a) Desarrollo de instrumentos estratégicos para la gestión del riesgo de desastres.
 - b) Inspección de edificaciones para la seguridad y el control urbano.
 - c) Implementación de brigadas para la atención frente a emergencias y desastres.
 - d) Organización y entrenamiento de comunidades en habilidades frente al riesgo de desastres.

Para la ejecución de estas actividades la MPCP, a través de la Sub Gerencia de Gestión de Riesgo de Desastres, identificó un total de **22 caños naturales** establecidos por debajo de las edificaciones en la ciudad de Pucallpa y que deberán ser atendidos en el año 2016, ya que sus cauces se encuentran colmatados de basura y son la principal causa de las inundaciones en la ciudad.

- **PRESUPUESTO ASIGNADO POR LA MUNICIPALIDAD PARA LA EJECUCIÓN DEL PROGRAMA.**

Está previsto en la programación del presupuesto para el Año 2016, la asignación de **S/2,371,497.00** Nuevos Soles, para financiar la entrega de productos (bienes y servicios) necesarios para el monitoreo, vigilancia y control de daños de emergencias por desastres a través del Centro de Operaciones de Emergencia (COE) que permitirá la transmisión de información oportuna que permita atender las emergencias adecuadamente a la medida del requerimiento en el ámbito del Distrito de Callería.

- **CUADRO RESUMEN**

PROBLEMA	SOLUCIÓN	META
Por ser una Provincia donde las precipitaciones fluviales son intensas, existen constantes inundaciones.	<ul style="list-style-type: none"> • Inspección de las edificaciones para la seguridad y el control urbano. • Implementación de brigadas para la atención frente a emergencias por desastre. • Organizar a la ciudadanía en emergencias. 	Reducir el índice de inundaciones en la ciudad de Pucallpa

K. INCREMENTO DE LA PRÁCTICA DE ACTIVIDADES FÍSICAS DEPORTIVAS Y RECREATIVAS EN LA POBLACIÓN PERUANA

• DEFINICIÓN DEL PROBLEMA

La población en el Distrito de Callería es de 80,743 son varones y 73,339 mujeres, de los cuales el **60% del total de varones (48,446) y el 40 % del total de mujeres (29,336)** en el Distrito de Callería practica algún deporte.

• ANALISIS DEL PROBLEMA

CAUSAS

- El sedentarismo de las personas.
- Pocos espacios de recreación en la ciudad.
- Pocos parques que en su infraestructura contemplen espacios para diferentes tipos de deporte.

CONSECUENCIAS

- Incremento de las enfermedades cardiovasculares.
- Incremento de la obesidad.
- Incremento de los consumidores de drogas.

• ALTERNATIVAS DE SOLUCIÓN (Actividades Programadas por la MPCP en el Plan Operativo)

- a) Promoción de la actividad física y recreativa en espacios públicos de la provincia.
- b) Programa deportes en las calles.
- c) Programa arte en mi barrio.
- d) Refacción y mantenimiento continuo de las instalaciones deportivas.

Para la ejecución del Programa la MPCP, a través de la SGEPJ, determino que para el año 2016 con la finalidad de incrementar las prácticas deportivas en la ciudad, seguirá realizando las populares ciclo vías recreativas, donde se dan clase varios deportes en conjunto, además de contar con los instrumentos para incentivar ello, como las máquinas de aerobicos, las piscinas armables, bicicletas, entre otros.

• PRESUPUESTO ASIGNADO POR LA MUNICIPALIDAD PARA LA EJECUCIÓN DEL PROGRAMA.

Está previsto en la programación del presupuesto para el Año 2016, la asignación de **S/.350,125.00** Nuevos Soles y comprende la ejecución de actividades físicas recreativas, con fines de distracción (jugar, correr, entre otras) y actividades físicas deportivas, que se realizan a través de diferentes disciplinas deportivas regidas por normas cuyo fin es la competición.

Con este presupuesto se pretende ayudar a **incrementar a 70%** el índice de varones y a **45%** el índice de mujeres que practican algún deporte en el Distrito.

• CUADRO RESUMEN

PROBLEMA	SOLUCIÓN	META
40% del total de la población del Distrito realiza algún tipo de deporte en la ciudad.	<ul style="list-style-type: none"> • Promoción de la actividad física y recreativa en espacios públicos de la provincia. • Programa deportes en las calles. • Programa arte en mi barrio. 	Ayudar a incrementar a 45% el índice de personas que practican algún deporte en la ciudad.

I. PROGRAMA NACIONAL DE SANEAMIENTO RURAL

- DEFINICIÓN DEL PROBLEMA

En la Provincia de Coronel Portillo el índice viviendas que cuentan con agua potable corresponde al **32.1 %** del total de viviendas.

- ANALISIS DEL PROBLEMA

CAUSAS

- Falta de interés por parte del Gobierno
- No existen muchos estudios de pre inversión para la ejecución de proyectos de saneamiento.
- La dispersión de las comunidades establecidas en la Provincia dificultan atender proyectos territoriales.

CONSECUENCIAS

- Incremento de las enfermedades gastrointestinales
- Problemas de desnutrición en las personas.
- Otras enfermedades.

- ALTERNATIVAS DE SOLUCIÓN (Actividades Programadas por la MPCP en el Plan Operativo)

- Elaboración de estudios de pre inversión en saneamiento.
- Ejecución de proyectos de inversión pública en saneamiento.

Para el año 2016 la Municipalidad Provincial de Coronel Portillo tiene pensado ejecutar un total de **3 Proyectos** saneamiento rural incluido los de continuidad, y se elaboraran un promedio de **06 estudios** de pre inversión como perfiles y expedientes técnicos.

Adicionalmente a ello dentro del grupo de proyectos de saneamiento rural que fueron aprobados por el Gobierno Central a través de sus ministerios, por gestiones del Alcalde tenemos:

- Instalación del servicio de agua potable en la CC.NN. Callería – S/. 1,862,771.00
- Instalación del servicio de agua potable en el Caserío Agua Dulce – S/. 687,888.00

Los que suman un total de **S/. 2,550,659.00** Por gestiones.

- PRESUPUESTO ASIGNADO POR LA MUNICIPALIDAD PARA LA EJECUCIÓN DEL PROGRAMA.

Está previsto en la programación del presupuesto para el Año 2016, la asignación de **S/.261,855.00** Nuevos Soles y comprende la ejecución de proyectos y estudios de pre inversión en saneamiento rural.

Con este presupuesto se pretende ayudar a **incrementar a 35%** el índice de hogares que cuentan con agua potable en la Provincia.

- CUADRO RESUMEN

PROBLEMA	SOLUCIÓN	META
32.1% del total de viviendas en la Provincia cuentan con agua potable.	<ul style="list-style-type: none"> • Elaboración de estudios de pre inversión en saneamiento. • Ejecución de Proyectos en saneamiento rural. • Convenio con el Ministerio de Vivienda (Proyecto Integral). 	Ayudar a incrementar a 35 % el índice de hogares que cuentan con agua potable en la Provincia.

m. LOGROS DE APRENDIZAJE EN ESTUDIANTES DE LA EDUCACIÓN BÁSICA REGULAR

- DEFINICIÓN DEL PROBLEMA

En la Región de Ucayali el porcentaje de comprensión lectora en los alumnos de educación primaria es de **21.8%** del total de estudiantes y el porcentaje de razonamiento matemático es de **7.8%**.

- ANÁLISIS DEL PROBLEMA

CAUSAS

- Mala alimentación.
- Problemas de desnutrición.
- Inadecuada metodología de enseñanza.

CONSECUENCIAS

- Años de estudios incompletos.
- Falta de capacidad para estudiar una carrera universitaria.
- Desempleo.

- ALTERNATIVAS DE SOLUCIÓN (Actividades Programadas por la MPCP en el Plan Operativo)

- Elaboración de estudios de pre inversión para elaborar proyectos de educación.
- Ejecución de proyectos con incidencia en educación.

Para el año 2016 la Municipalidad Provincial de Coronel Portillo tiene pensado ejecutar un total de **04 Proyectos en educación** incluido los de continuidad, y se elaboraran un promedio de **04 estudios** de pre inversión como perfiles y expedientes técnicos.

- PRESUPUESTO ASIGNADO POR LA MUNICIPALIDAD PARA LA EJECUCIÓN DEL PROGRAMA.

Está previsto en la programación del presupuesto para el Año 2016, la asignación de **S/1,058,471.00** Nuevos Soles y comprende la ejecución de proyectos y estudios de pre inversión en Educación.

Con este presupuesto se pretende ayudar a **incrementar a 23% y 9%** el índice de comprensión lectora y razonamiento matemático en los alumnos de educación primaria en la Región.

- CUADRO RESUMEN

PROBLEMA	SOLUCIÓN	META
En la Provincia de Coronel Portillo el 24.1% de los alumnos del nivel primario comprenden lo que leen y el 8.8% entiende razonamiento matemático.	<ul style="list-style-type: none"> • Elaboración de estudios de pre inversión en Educación. • Ejecución de Proyectos de Inversión Pública en Educación. 	Ayudar a incrementar a 23% y 10% el índice de comprensión lectora y de razonamiento matemático en los alumnos de educación primaria en la Región.

n. MEJORAMIENTO INTEGRAL DE BARRIOS

- DEFINICIÓN DEL PROBLEMA

Mal estado de las calles dificulta la transitabilidad en el Distrito de Callería.

- ANALISIS DEL PROBLEMA

CAUSAS

- Más del 80% del total de vías no están pavimentadas.
- Las lluvias constantes deterioran las vías.
- Existe mucha afluencia de los vehículos de carga pesada.

CONSECUENCIAS

- Accidentes de tránsito.
- Obstaculizan el traslado de los productos agrícolas.
- Deterioros de los vehículos.

- ALTERNATIVAS DE SOLUCIÓN (Actividades Programadas por la MPCP en el Plan Operativo)

- Elaboración de estudios de pre inversión para el mejoramiento y construcción de vías.
- Ejecución de proyectos viales.

Para el año 2016 la Municipalidad Provincial de Coronel Portillo está programando ejecutar un total de **10 Proyectos Viales** incluido los de continuidad, y se elaboraran un promedio de **20 estudios** de pre inversión como perfiles y expedientes técnicos.

Adicionalmente a ello dentro del grupo de proyectos viales que fueron aprobados por el Gobierno Central a través de sus ministerios, por gestiones del Alcalde tenemos:

- Mejoramiento de las principales calles del AA.HH. 11 de julio – S/. 3,196,798.00
- Mejoramiento de las vías transversales de la Av. Centenario – S/. 15,000,000.00
- Mejoramiento de la Av. Miraflores – S/. 10,000,000.00
- Mejoramiento de las principales calles del AA.HH. las palmeras – S/. 2,836,526.00

Los que suman un total de **S/. 31, 033,324.00** Por gestiones.

- PRESUPUESTO ASIGNADO POR LA MUNICIPALIDAD PARA LA EJECUCIÓN DEL PROGRAMA.

Está previsto en la programación del presupuesto para el Año 2016, la asignación de **S/.3,034,151.00** Nuevos Soles y comprende la ejecución de proyectos y estudios de pre inversión en mejoramiento vial.

- CUADRO RESUMEN

PROBLEMA	SOLUCIÓN	META
Mal estado de las calles dificulta la transitabilidad	<ul style="list-style-type: none"> • Elaboración de estudios de pre inversión para el mejoramiento y construcción de vías. • Ejecución de Proyectos viales. 	Mejorar la transitabilidad en el Distrito de Callería.

o. MEJORA DE LA COMPETITIVIDAD DE LOS DESTINOS TURÍSTICOS

- DEFINICIÓN DEL PROBLEMA

Poca afluencia turística en el Distrito de Callería

- ANALISIS DEL PROBLEMA

CAUSAS

- Falta una adecuada promoción de los lugares turísticos.
- Descuido de los lugares turísticos por parte de las autoridades.
- Falta incentivar el desarrollo de las actividades propias de la Región a nivel Nacional.

CONSECUENCIAS

- Disminución del movimiento económico en la Provincia.
- Pérdida de la interculturalidad o de la promoción de nuestras costumbres.

- ALTERNATIVAS DE SOLUCIÓN (Actividades Programadas por la MPCP en el Plan Operativo)

- Eventos que promueven el turismo en festividades.
- Actualización y promoción del inventario turístico provincial.
- Ferias para el desarrollo del sector turismo.

- PRESUPUESTO ASIGNADO POR LA MUNICIPALIDAD PARA LA EJECUCIÓN DEL PROGRAMA.

Está previsto en la programación del presupuesto para el Año 2016, la asignación de **S/.140,615.00** Nuevos Soles, para la adquisición de bienes y servicios necesarios para el desarrollo de la promoción e incentivo de actividades turísticas y culturales en la jurisdicción del distrito de Callería.

- CUADRO RESUMEN

PROBLEMA	SOLUCIÓN	META
Poca afluencia de turistas en el Distrito de Callería	<ul style="list-style-type: none"> • Eventos que promueven el turismo en festividades. • Actualización y promoción del inventario turístico Provincial. • Ferias el desarrollo del sector turismo. 	Mejorar la afluencia de turistas en la Provincia y el Distrito.

6.3 ACCIONES CENTRALES.**PREVISIÓN DE LOS GASTOS POR FUENTES DE FINANCIAMIENTO**

CONCEPTO	PIM S/.	%
2.1 Personal y obligaciones sociales	13,008,485.00	18.6
2.2 Pensiones y otras prestaciones sociales	3,873,996.00	5.5
2.3 Bienes y servicios	33,009,999.00	47.2
2.4 Donaciones y transferencias	493,260.00	0.7
2.5 Otros gastos	549,287.00	0.8
2.6 Adquisición de activos no financieros	15,800,035.00	22.6
2.8 Servicio de la Deuda Publica	3,200,000.00	4.6
TOTAL	69,935,062.00	100.00

PERSONAL QUE LABORA EN LA MPCP

PERSONAL A DICIEMBRE DEL 2015	
CONDICIÓN LABORAL	CANTIDAD
EMPLEADOS NOMBRADOS	192
EMPLEADOS CONTRATADOS A PLAZO FIJO	
OBREROS NOMBRADOS	86
OBREROS CONTRATADOS A PLAZO FIJO	
PERSONAL CAS	1,212
TOTAL	1,490

Gastos Rígidos Administrativos 2016

			2016	2015	Variacion
2.3.2.8.11	CAS	11,790,120.00	11,790,120.00	7,665,272.00	4,124,848.00
2.3.2.8.12	ESSALUD	749,221.00	749,221.00	667,921.00	667,921.00
			12,539,341.00	8,333,193.00	
SERVICIOS BASICOS					
2.3.2.2.11	ENERGIA ELECTRICA	802,400.00	802,400.00	990,000.00	-187,600.00
2.3.2.2.12	Servicio de Agua y Desague	90,000.00	90,000.00	120,000.00	-30,000.00
2.3.2.2.2.1	Servicio de Telefonía Movil	40,000.00	40,000.00	40,000.00	0.00
2.3.2.2.2.2	Servicio de Telefonía Fija	60,000.00	60,000.00	80,000.00	-20,000.00
2.3.2.2.2.3	Servicio de Internet	130,000.00	130,000.00	40,000.00	90,000.00
			1,122,400.00	1,270,000.00	
SEGUROS					
2.3.2.6.3.1	Seguro de Vida	24,558.00	24,558.00	24,558.00	0.00
2.3.2.6.3.2	Seguro de Vehiculo	180,000.00	180,000.00	216,519.00	-36,519.00
2.3.2.6.3.3	SOAT	60,000.00	60,000.00	60,000.00	0.00
2.3.2.6.3.4	Otros Seguros Personales	42,949.00	42,949.00	42,949.00	0.00
2.3.2.6.3.99	Otros Seguros de Bienes Muebles e Inmuebles	60,000.00	60,000.00	71,311.00	-11,311.00
			367,507.00	415,337.00	
COMBUSTIBLES					
2.3.1.3.11	Combustible	1,431,073.00	1,431,073.00	1,854,262.00	-423,189.00
2.3.1.3.12	Gases	9,200.00	9,200.00	9,200.00	0.00
2.3.1.3.13	Lubricantes	238,382.00	238,382.00	408,110.00	-169,728.00
			1,678,655.00	2,271,572.00	
UTILES DE OFICINA					
2.3.1.5	Materiales y Utiles	887,354.00	887,354.00	1,870,213.00	982,859.00
			887,354.00	1,870,213.00	

6.4. ASIGNACIONES PRESUPUESTALES QUE NO RESULTAN EN PRODUCTO.**ESTUDIOS DE PRE INVERSIÓN**

ESTUDIOS DE PREINVERSION	9,315,534
ESTUDIOS DE PREINVERSION	500,000
MEJORAMIENTO DE LAS PRINCIPALES CALLES DEL BARRIO EL TREBOL	230,807.00
EMEJORAMIENTO DE LA CA. PADRE ABAD, CA. BOLOGNESI, CA. PADRE SOBREVIELA, CA. ATAHUALPA Y PSJE. ELADIO MAYTA	122,342.00
MEJORAMIENTO DE LAS PRINCIPALES CALLES DE LOS AA.HH NUEVO PARAISO Y MIGUEL GRAU	325,972.00
MEJORAMIENTO DEL JR. AREQUIPA CUADRAS 01, 02, 03 Y 04 CORONEL PORTILLO-UCAYALI.	74,057.00
MEJORAMIENTO DEL JR. INCA ROCA CUADRAS 1, 2, 3, 4 Y 5, JR. 28 DE JULIO CUADRAS 6, 7, Y 8	89,916.00
MEJORAMIENTO DE LOS SERVICIOS EDUCATIVOS DE LAS INSTITUCIONES EDUCATIVAS PÚBLICAS DE LA CUENCA DEL RIO ABUJAO	280,334.00
MEJORAMIENTO DEL JR. HORTENCIA PARDO	998,349.94
MEJORAMIENTO DEL PARQUE RECREATIVO SECTOR 3 DEL AA. HH SAGRADO CORAZON DE JESUS.	1,168,798.70
CONSTRUCCION DE INFRAESTRUCTURA DEPORTIVA EN EL AA.HH ALAN SISLEY	412,530.82
MEJORAMIENTO DE LAS PRINCIPALES CALLES DEL A.H. 13 DE MAYO, CA. 13 DE MAYO, PROLONGACION LOS KIPUS, CA. NAZARENO Y CA. TIAHUANACO	54,276.00
CREACIÓN DEL SERVICIO DE COMEDOR MUNICIPAL	172,218.00
INSTALACION DE UN COMPLEJO POLIDEPORTIVO EN EL AA.HH. AGUSTIN CAUPER VIDEYRA	27,670.00
CONSTRUCCION DE POLICLINICO MUNICIPAL	4,717,964.00
OTROS	192,246.00
TOTAL	9,339,811.00

ADMINISTRACIÓN DE LOS RECURSOS MUNICIPALES

En el año 2015 se muestra el siguiente índice de recaudación por rubro:

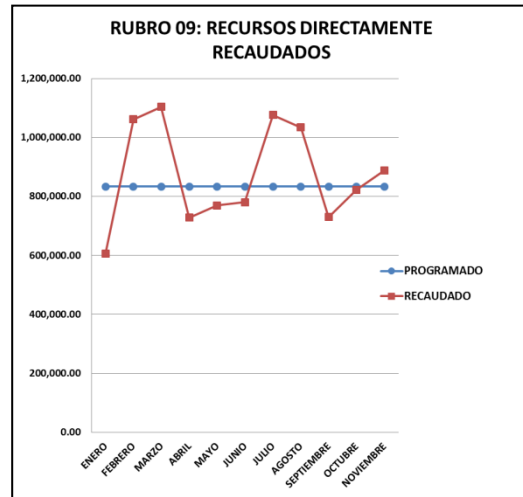
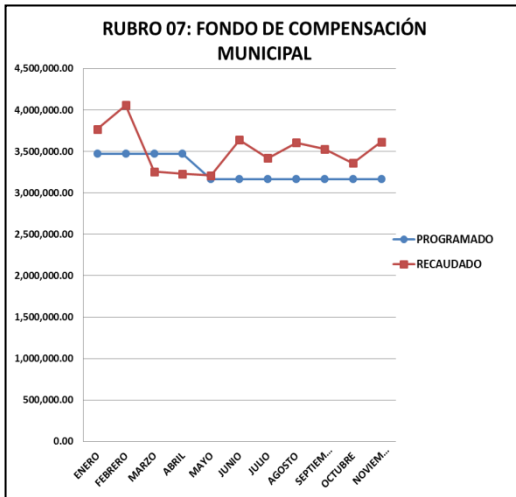
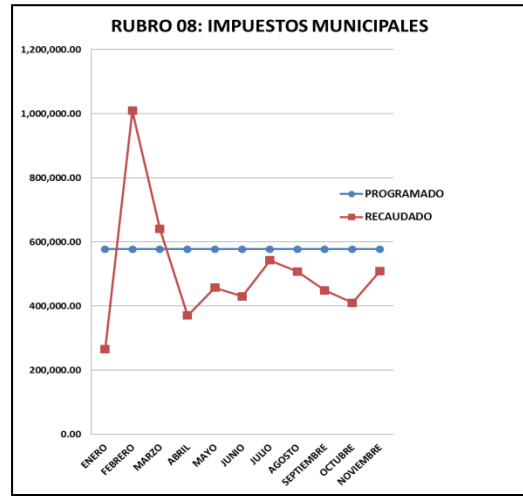
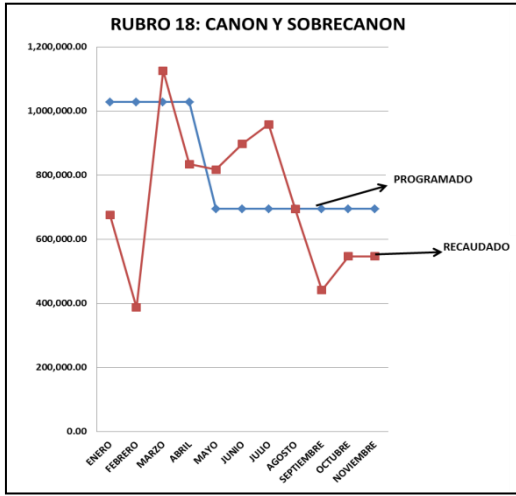

Como se puede apreciar la recaudación en el año 2015, se encuentra próximo al promedio con las dificultades que se ha generado por las políticas nacionales que pueden repercutir en el año 2016.

MANTENIMIENTO DE INFRAESTRUCTURA PÚBLICA

Esta actividad comprende un monto asignado para el año 2016 de **S/. 612,215.00** y con este se da mantenimiento a Las infraestructuras pertenecientes a la Municipalidad Provincial de Coronel Portillo como: (Palacio Municipal, Plazas, arreglo de vías pavimentadas, etc.)

ACTIVIDADES DE MANTENIMIENTO AÑO 2016	
ACTIVIDAD	CANTIDAD
Parchado de Vías	11,000 ml.
Concreto armado	5,000 ml.

MANTENIMIENTO VIAL LOCAL

El presupuesto designado para la ejecución de esta actividad en el año 2016 es de **S/. 700,856.00**, y para ello se tiene programado la ejecución de las siguientes acciones:

ACTIVIDADES DE MANTENIMIENTO VIAL AÑO 2016	
ACTIVIDAD	CANTIDAD
Enripiado, nivelación y compactación	50,000 ml.
Construcción de alcantarillas	200 unid
Construcción de puentes de madera	10 unid

PROGRAMA VASO DE LECHE

Está previsto en la programación del presupuesto para el Año 2016, la asignación de **S/.1, 947,519.00** Nuevos Soles para adquisición de insumos del Programa Vaso de Leche del ámbito del Distrito de Calleria, permite el financiamiento de los requerimientos necesarios para la atención alimentaria de los beneficiarios del Programa Vaso de Leche: Niños y madres gestantes en situación vulnerable de las áreas urbanas, urbano-marginales y rurales del ámbito de intervención territorial.

En el año 2015 este programa se encargó de repartir **2,672,400 raciones**, beneficiando a **8,908 niños** en **154 Zonas del Distrito**, entre AA.HH., Barrios, Caseríos y CC.NN. de la jurisdicción.

PROGRAMA DE COMPLEMENTACIÓN ALIMENTARIA

Está previsto en la programación del presupuesto para el Año 2016, la asignación de S/.1,113,658.00 de Complementación Alimentaria (atención de alimentos a comedores, hogares y albergues) de la jurisdicción del Distrito de Calleria.

En el año 2015 se entregó **1, 218,000 raciones** en **115 comedores** que se encuentran distribuidos en AA.HH., Caseríos y Barrios del Distrito de Calleria, beneficiando a **21,090** personas.

PAN-TBC

Está previsto en la programación del presupuesto para el Año 2016, la asignación de S/.314,358.00 Nuevos Soles para la ejecución del Programa de Complementación Alimentaria - PANTBC de la jurisdicción del Distrito de Calleria.

En el año 2015 se distribuyó un total de **96,600 raciones** en **30 Centros de Salud** beneficiando a **322** personas afectadas con tuberculosis.

OTROS

En la programación de esta APNOP se tiene estimado para el año 2016 un total de **S/.3,200,000.00**, de los cuales **S/. 800,000.00** son para el pago de un Laudo Arbitral correspondiente al año 2008, del PIP: mejoramiento del Jr. Arenal (Av- Sáenz Peña/Jr. Luis Sánchez Cerro (Por que no fue observada oportunamente la liquidación), y el saldo restante es para financiar el Proyecto de Mejoramiento de la Av. 3 de Abril.

VII. ORGANIGRAMA INSTITUCIONAL DE LA MUNICIPALIDAD PROVINCIAL DE CORONEL PORTILLO.

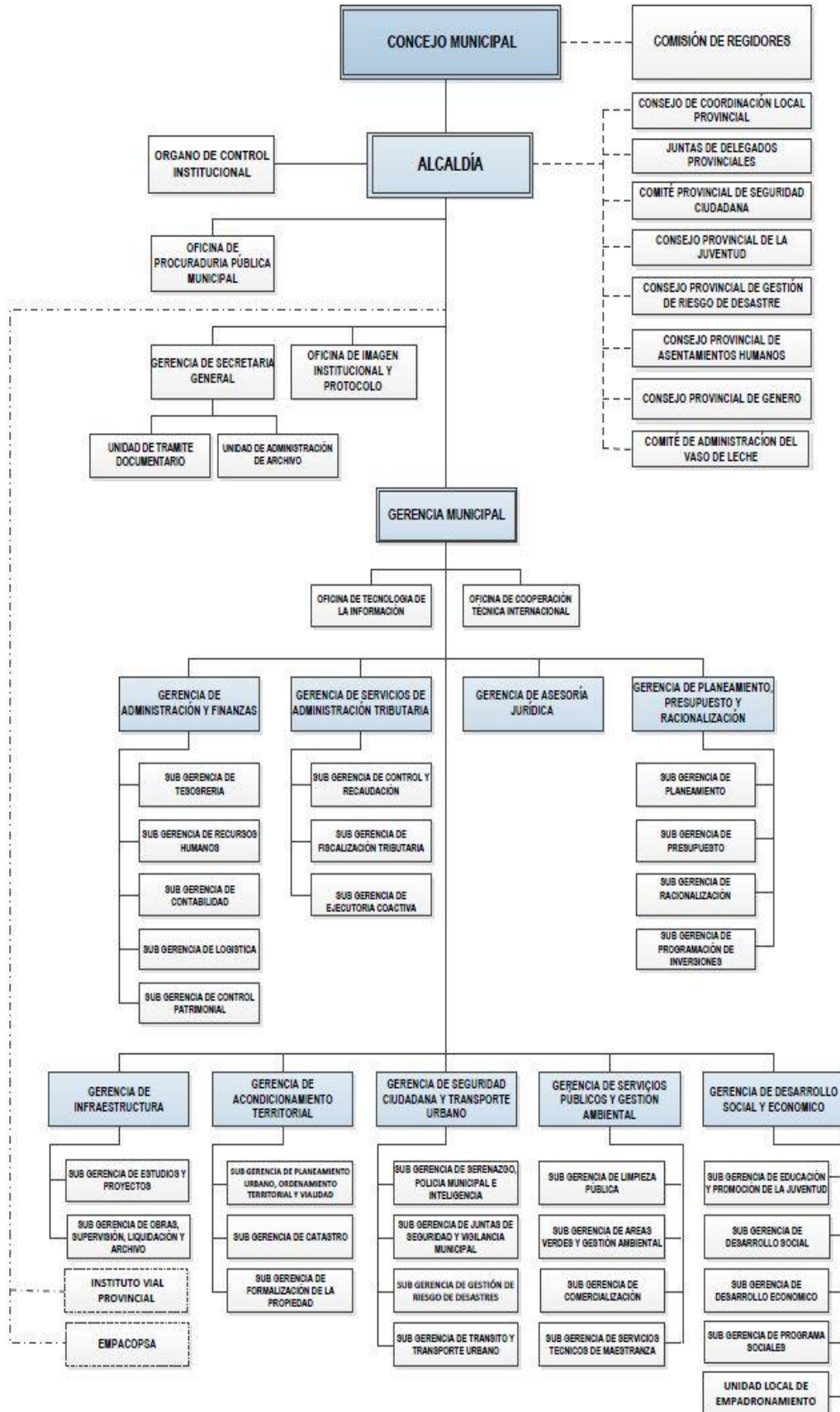

VIII. REDUCCION DE BRECHAS

- ✓ Contribuir en un 1.2% en la reducción del índice de Desnutrición Crónica en niños menores de 5 años en el Distrito de Callería.
- ✓ Contribuir a la disminución en un 5% del índice de la inseguridad ciudadana y en un 10% de la percepción sobre la inseguridad ciudadana.
- ✓ Contribuir a Reducir en un 50% el índice de accidente de Tránsito mensuales en la Provincia de Coronel Portillo.
- ✓ Incrementar la Recolección de Residuos Sólidos en **1,600 TN mensual** para la reducción de la brecha que existe en la Provincia de Coronel Portillo.
- ✓ Contribuir a Disminuir en un 2% el índice de consumo de Drogas en la Región.
- ✓ Contribuir con los sectores cuyos hogares no cuentan con fluido Eléctrico en un 13.5%
- ✓ Contribuir con un incremento de 35% en la disponibilidad de agua en los hogares que no cuenten con agua potable en la Provincia de Coronel Portillo.
- ✓ Contribuir con Campañas de prevención contra las inundaciones en las Zonas ribereñas en la ciudad de Pucallpa.

11. CUADRO COMPARATIVO 2015 - 2016 CATEGORIA PRESUPUESTAL.

CATEGORIA PRESUPUESTAL				
ITEM	CatPptal. Gen	Presupuesto Institucional de Apertura 2015	Presupuesto Institucional de Apertura 2016	Variacion
001	0001 PROGRAMA ARTICULADO NUTRICIONAL	890,940	329,888	-561,052
002	0002 SALUD MATERNO NEONATAL	175,107	188,965	13,858
003	0017 ENFERMEDADES METAXENICAS Y ZONOSIS	275,000	256,986	-18,014
004	0030 REDUCCION DE DELITOS Y FALTAS QUE AFECTAN LA SEG	2,274,450	1,768,641	-505,809
005	0035 GESTION SOSTENIBLE DE RECURSOS NATURALES Y DIVE	80,659	77,810	-2,849
006	0036 GESTION INTEGRAL DE RESIDUOS SOLIDOS	4,528,969	5,746,598	1,217,629
007	0046 ACCESO Y USO DE LA ELECTRIFICACION RURAL		10,990	10,990
008	0051 PREVENCION Y TRATAMIENTO DEL CONSUMO DE DROGAS	94,233	94,233	
009	138 REDUCCION DEL COSTO, TIEMPO E INSEGURIDAD VIAL EN	1,469,254	1,960,252	490,988
010	0068 REDUCCION DE VULNERABILIDAD Y ATENCION DE EMERG	2,078,659	2,371,497	292,838
011	0082 PROGRAMA NACIONAL DE SANEAMIENTO URBANO	230,000		-230,000
012	0083 PROGRAMA NACIONAL DE SANEAMIENTO RURAL	1,012,856	261,855	-751,001
013	0090 LOGROS DE APRENDIZAJE DE ESTUDIANTES DE LA EDUC	1,190,000	1,058,471	-131,529
014	0101 INCREMENTO DE LA PRACTICA DE ACTIVIDADES FISICAS,	235,049	350,125	-115,076
015	0108 MEJORAMIENTO INTEGRAL DE BARRIOS	7,820,659	3,034,151	-4,786,508
016	0127 MEJORA DE LA COMPETITIVIDAD DE LOS DESTINOS TURIS	140,615	140,615	
017	0138 REDUCCION DEL COSTO, E INSEGURIDAD EN EL SISTEMA		1,960,252	1,960,252
TOTAL PROGRAMA PRESUPUESTALES			17,651,077	
9001 ACCIONES CENTRALES		23,115,495	28,123,942	5,008,447
9002 ASIGNACIONES PRESUPUESTARIAS QUE NO RESU		28,403,194	24,160,043	-4,243,151
TOTAL		74,015,139	69,935,062	
			4,080,077	

ANEXOS

- Formatos de aprobación Institucional del Presupuesto 2016 de la MPCP Por el MEF.
- Resolución de Alcaldía N° 374-2015-MPCP (Comisión de Programación y Formulación).
- Acuerdo de Concejo N° 039-2015-MPCP (aprobación de Distribución de Fondo de Compensación Municipal-FONCOMUN 2016).
- Relación de Proyectos adicionales aprobados en la Ley de Presupuesto 2016
- Cartera de proyectos 2016.
- Relación de Proyectos de Inversión aprobados por la Ley del presupuesto 2016.

PROCESO PRESUPUESTARIO DEL SECTOR PÚBLICO
APROBACIÓN INSTITUCIONAL DEL PRESUPUESTO DE LOS GOBIERNOS LOCALES PARA EL AÑO FISCAL 2016
DETALLE DEL GASTO
(En Nuevos Soles)

DEPARTAMENTO: 25 UCAYALI
PROVINCIA: 01 CORONEL PORTILLO
DISTRITO: 01 MUNICIPALIDAD PROVINCIAL DE CORONEL PORTILLO (301816)

CG GENE.	00 RECURSOS ORDINARIOS	07 FONDO DE COMPENSACION MUNICIPAL	08 IMPUESTOS MUNICIPALES	09 RECURSOS DIRECTAMENTE RECAUDADOS	18 CANON Y SOBRECANON, REGALIAS, RENTA DE ADUANAS Y PARTICIPACIONES	TOTAL
5 GASTOS CORRIENTES	3 070 569	29 850 222	6 796 650	10 230 371	962 215	50 910 027
5. 2.1 PERSONAL Y OBLIGACIONES SOCIALES		8 543 817	957 251	3 507 417		13 008 485
5. 2.2 PENSIONES Y OTRAS PRESTACIONES SOCIALES	2 898 079	975 917				3 873 996
5. 2.3 BIENES Y SERVICIOS	172 490	20 150 488	5 526 139	6 198 667	962 215	33 009 999
5. 2.4 DONACIONES Y TRANSFERENCIAS		180 000	313 260			493 260
5. 2.5 OTROS GASTOS				524 287		524 287
6 GASTOS DE CAPITAL		8 408 420	302 500	25 000	7 089 115	15 825 035
6. 2.5 OTROS GASTOS				25 000		25 000
6. 2.6 ADQUISICION DE ACTIVOS NO FINANCIEROS		8 408 420	302 500		7 089 115	15 800 035
7 SERVICIO DE LA DEUDA		3 200 000				3 200 000
7. 2.8 SERVICIO DE LA DEUDA PUBLICA		3 200 000				3 200 000
TOTAL	3 070 569	41 458 642	7 099 150	10 255 371	8 051 330	69 935 062

 Jefe de la Oficina de Planificación
 y Presupuesto

 Titular de la Entidad
 Sello y Firma

PROCESO PRESUPUESTARIO DEL SECTOR PÚBLICO
APROBACIÓN INSTITUCIONAL DEL PRESUPUESTO DE LOS GOBIERNOS LOCALES PARA EL AÑO FISCAL 2016
DETALLE DE LOS INGRESOS

(En Nuevos Soles)

DEPARTAMENTO : 25 UCAYALI
PROVINCIA : 01 CORONEL PORTILLO
DISTRITO : 01 MUNICIPALIDAD PROVINCIAL DE CORONEL PORTILLO (301816)

TIPO TRANSACCIÓN GENÉRICA	SUBGENÉRICA	ESPECÍFICA	DESCRIPCIÓN	07 FONDO DE COMPENSACION MUNICIPAL	08 IMPUESTOS MUNICIPALES	09 RECURSOS DIRECTAMENTE RECAUDADOS	18 CANON Y SOBRECANON, REGALIAS, RENTA DE ADUANAS Y PARTICIPACIONES	TOTAL
1			INGRESOS PRESUPUESTARIOS	41 458 642	7 099 150	10 255 371	8 051 330	66 864 493
1.1			IMPUESTOS Y CONTRIBUCIONES OBLIGATORIAS		7 099 150			7 099 150
1.1.2			IMPUESTO A LA PROPIEDAD		6 296 150			6 296 150
1.1.2.1			IMPUESTO SOBRE LA PROPIEDAD INMUEBLE		6 113 550			6 113 550
1.1.2.1.1			PREDIAL		4 680 000			4 680 000
1.1.2.1.1.1			PREDIAL		4 680 000			4 680 000
1.1.2.1.2			ALCABALA		1 433 550			1 433 550
1.1.2.1.2.1			ALCABALA		1 433 550			1 433 550
1.1.2.2			IMPUESTO SOBRE LA PROPIEDAD NO INMUEBLE		182 600			182 600
1.1.2.2.1			AL PATRIMONIO VEHICULAR		182 600			182 600
1.1.2.2.1.1			AL PATRIMONIO VEHICULAR		182 600			182 600
1.1.3			IMPUESTOS A LA PRODUCCION Y EL CONSUMO		781 000			781 000
1.1.3.3			IMPUESTO SELECTIVO A PRODUCTOS ESPECIFICOS		781 000			781 000
1.1.3.3.3			IMPUESTO SELECTIVO A SERVICIOS ESPECIFICOS		781 000			781 000
1.1.3.3.3.5			IMPUESTO A LOS JUEGOS DE MAQUINAS TRAGAMONEDAS		781 000			781 000
1.1.5			OTROS INGRESOS IMPOSITIVOS		22 000			22 000
1.1.5.2			FRACCIONAMIENTO TRIBUTARIO		22 000			22 000
1.1.5.2.3			BENEFICIO DE REGULARIZACION TRIBUTOS MUNICIPALES		22 000			22 000
1.1.5.2.3.1			BENEFICIO DE REGULARIZACION TRIBUTARIA MUNICIPAL - BERTRIMUN		22 000			22 000
1.3			VENTA DE BIENES Y SERVICIOS Y DERECHOS ADMINISTRATIVOS			7 299 781		7 299 781
1.3.1			VENTA DE BIENES			5 500		5 500
1.3.1.9			VENTA DE OTROS BIENES			5 500		5 500
1.3.1.9.1			VENTA DE OTROS BIENES			5 500		5 500
1.3.1.9.1.2			VENTA DE BASES PARA LICITACION PUBLICA, CONCURSO PUBLICO Y OTROS			5 500		5 500
1.3.2			DERECHOS Y TASAS ADMINISTRATIVOS			2 000 844		2 000 844
1.3.2.1			DERECHOS ADMINISTRATIVOS GENERALES			358 085		358 085
1.3.2.1.1			REGISTROS Y LICENCIAS			350 000		350 000
1.3.2.1.1.1			REGISTRO CIVIL			350 000		350 000
1.3.2.1.4			OTROS DERECHOS ADMINISTRATIVOS GENERALES			8 085		8 085
1.3.2.1.4.1			CERTIFICADOS DOMICILIARIOS			8 085		8 085
1.3.2.4			DERECHOS ADMINISTRATIVOS DE SALUD			2 200		2 200
1.3.2.4.1			DERECHOS ADMINISTRATIVOS DE SALUD			2 200		2 200

PROCESO PRESUPUESTARIO DEL SECTOR PÚBLICO
APROBACIÓN INSTITUCIONAL DEL PRESUPUESTO DE LOS GOBIERNOS LOCALES PARA EL AÑO FISCAL 2016
DETALLE DE LOS INGRESOS

(En Nuevos Soles)

DEPARTAMENTO : 25 UCAYALI
PROVINCIA : 01 CORONEL PORTILLO
DISTRITO : 01 MUNICIPALIDAD PROVINCIAL DE CORONEL PORTILLO (301816)

TIPO TRANSACCIÓN GENÉRICA	SUBGENÉRICA	ESPECÍFICA	DESCRIPCIÓN	07 FONDO DE COMPENSACION MUNICIPAL	08 IMPUESTOS MUNICIPALES	09 RECURSOS DIRECTAMENTE RECAUDADOS	18 CANON Y SOBRECANON, REGALIAS, RENTA DE ADUANAS Y PARTICIPACIONES	TOTAL
	1.3.2	4.1	6	CARNETS Y/O TARJETAS DE ATENCION		2 200		2 200
	1.3.2	5		DERECHOS ADMINISTRATIVOS DE VIVIENDA Y CONSTRUCCION		432 135		432 135
	1.3.2	5.1		DERECHOS ADMINISTRATIVOS DE VIVIENDA		239 800		239 800
	1.3.2	5.1.1		EXPEDICION DE TITULOS DE PROPIEDAD		151 250		151 250
	1.3.2	5.1.3		URBANIZACIONES		82 500		82 500
	1.3.2	5.1.99		OTROS DERECHOS ADMINISTRATIVOS DE VIVIENDA		6 050		6 050
	1.3.2	5.2		DERECHOS ADMINISTRATIVOS DE CONSTRUCCION		192 335		192 335
	1.3.2	5.2.1		LICENCIA DE CONSTRUCCION		165 000		165 000
	1.3.2	5.2.2		INSPECCION OCULAR		4 235		4 235
	1.3.2	5.2.3		ESTUDIOS URBANOS Y SANEAMIENTO FISICO		1 100		1 100
	1.3.2	5.2.99		OTROS DERECHOS ADMINISTRATIVOS DE CONSTRUCCION		22 000		22 000
	1.3.2	8		DERECHOS ADMINISTRATIVOS DE TRANSPORTES Y COMUNICACIONES		692 450		692 450
	1.3.2	8.1		DERECHOS ADMINISTRATIVOS DE TRANSPORTES Y COMUNICACIONES		692 450		692 450
	1.3.2	8.1.3		DERECHOS DE PERMISO DE OPERACION		220 000		220 000
	1.3.2	8.1.5		GUARDIANIA - DEPOSITOS DE VEHICULOS		22 000		22 000
	1.3.2	8.1.9		LICENCIAS		450 450		450 450
	1.3.2	9		DERECHOS ADMINISTRATIVOS DE INDUSTRIA Y COMERCIO		251 944		251 944
	1.3.2	9.1		DERECHOS ADMINISTRATIVOS DE INDUSTRIA Y COMERCIO		251 944		251 944
	1.3.2	9.1.1		DERECHO DE INSCRIPCION Y EMPADRONAMIENTO		16 500		16 500
	1.3.2	9.1.4		LICENCIAS DE FUNCIONAMIENTO Y OTROS		110 000		110 000
	1.3.2	9.1.5		PUESTOS, KIOSKOS Y OTROS		49 500		49 500
	1.3.2	9.1.6		ANUNCIOS Y PROPAGANDA		73 304		73 304
	1.3.2	9.1.7		INSPECCIONES Y/O CALIFICACIONES		1 540		1 540
	1.3.2	9.1.99		OTROS DERECHOS ADMINISTRATIVOS DE INDUSTRIA Y COMERCIO		1 100		1 100
	1.3.2	10		OTROS DERECHOS ADMINISTRATIVOS		264 030		264 030
	1.3.2	10.1		OTROS DERECHOS ADMINISTRATIVOS		264 030		264 030
	1.3.2	10.1.5		CERTIFICACIONES DIVERSAS		2 530		2 530
	1.3.2	10.1.7		LICENCIAS		5 500		5 500
	1.3.2	10.1.99		OTROS DERECHOS ADMINISTRATIVOS		256 000		256 000
	1.3.3			VENTA DE SERVICIOS		5 293 437		5 293 437
	1.3.3	5		INGRESO POR ALQUILERES		194 130		194 130
	1.3.3	5.1		INMUEBLES Y TERRENOS		188 850		188 850
	1.3.3	5.1.2		TERRENOS URBANOS		3 850		3 850

PROCESO PRESUPUESTARIO DEL SECTOR PÚBLICO
APROBACIÓN INSTITUCIONAL DEL PRESUPUESTO DE LOS GOBIERNOS LOCALES PARA EL AÑO FISCAL 2016
DETALLE DE LOS INGRESOS

(En Nuevos Soles)

DEPARTAMENTO : 25 UCAYALI
PROVINCIA : 01 CORONEL PORTILLO
DISTRITO : 01 MUNICIPALIDAD PROVINCIAL DE CORONEL PORTILLO (301816)

TIPO TRANSACCIÓN GENÉRICA	SUBGENÉRICA	ESPECÍFICA	DESCRIPCIÓN	07 FONDO DE COMPENSACION MUNICIPAL	08 IMPUESTOS MUNICIPALES	09 RECURSOS DIRECTAMENTE RECAUDADOS	18 CANON Y SOBRECANON, REGALIAS, RENTA DE ADUANAS Y PARTICIPACIONES	TOTAL
1.3.3	5.1	99	OTROS INMUEBLES			185 000		185 000
1.3.3	5.3		OTROS ALQUILERES			5 280		5 280
1.3.3	5.3	99	OTROS ALQUILERES			5 280		5 280
1.3.3	9		OTROS INGRESOS POR PRESTACION DE SERVICIOS			5 099 307		5 099 307
1.3.3	9.1		SERVICIOS POR ADMINISTRACION Y RECAUDACION			550		550
1.3.3	9.1	99	OTROS SERVICIOS POR ADMINISTRACION Y RECAUDACION			550		550
1.3.3	9.2		OTROS INGRESOS POR PRESTACION DE SERVICIOS			5 098 757		5 098 757
1.3.3	9.2	1	BAÑOS MUNICIPALES			12 100		12 100
1.3.3	9.2	4	SERVICIOS CATASTRALES			71 500		71 500
1.3.3	9.2	13	SERVICIOS DE PROCESAMIENTO AUTOMATICO DE DATOS			185 000		185 000
1.3.3	9.2	16	SERVICIOS FUNERARIOS Y DE CEMENTERIO			350 000		350 000
1.3.3	9.2	17	SERVICIOS POR RECONOCIMIENTO DE CARNES Y OTROS			356 257		356 257
1.3.3	9.2	23	LIMPIEZA PUBLICA			3 182 400		3 182 400
1.3.3	9.2	24	SERENAZGO			608 400		608 400
1.3.3	9.2	27	PARQUES Y JARDINES			333 100		333 100
1.4			DONACIONES Y TRANSFERENCIAS	41 458 642			8 051 330	49 509 972
1.4.1			DONACIONES Y TRANSFERENCIAS CORRIENTES	41 458 642			8 051 330	49 509 972
1.4.1	4		POR PARTICIPACIONES DE RECURSOS DETERMINADOS	41 458 642			8 051 330	49 509 972
1.4.1	4.1		CANON Y SOBRECANON				6 477 337	6 477 337
1.4.1	4.1	1	CANON PETROLERO				2 475 932	2 475 932
1.4.1	4.1	2	SOBRECANON PETROLERO				3 938 834	3 938 834
1.4.1	4.1	7	CANON FORESTAL				62 571	62 571
1.4.1	4.2		REGALIAS				1 567 655	1 567 655
1.4.1	4.2	2	REGALIAS FOCAM				1 567 655	1 567 655
1.4.1	4.3		PARTICIPACION RENTA DE ADUANAS				6 338	6 338
1.4.1	4.3	1	RENTA DE ADUANAS				6 338	6 338
1.4.1	4.5		FONDO DE COMPENSACION MUNICIPAL	41 458 642				41 458 642
1.4.1	4.5	1	FONDO DE COMPENSACION MUNICIPAL	41 458 642				41 458 642
1.5			OTROS INGRESOS			2 427 590		2 427 590
1.5.1			RENTAS DE LA PROPIEDAD			19 800		19 800
1.5.1	2		RENTAS DE LA PROPIEDAD REAL			19 800		19 800
1.5.1	2.2		DERECHOS E INGRESO POR CONCESIONES			19 800		19 800
1.5.1	2.2	1	DERECHOS DE VIGENCIA DE MINAS			19 800		19 800

PROCESO PRESUPUESTARIO DEL SECTOR PÚBLICO
APROBACIÓN INSTITUCIONAL DEL PRESUPUESTO DE LOS GOBIERNOS LOCALES PARA EL AÑO FISCAL 2016
DETALLE DE LOS INGRESOS

(En Nuevos Soles)

DEPARTAMENTO : 25 UCAYALI
PROVINCIA : 01 CORONEL PORTILLO
DISTRITO : 01 MUNICIPALIDAD PROVINCIAL DE CORONEL PORTILLO (301816)

TIPO TRANSACCIÓN GENÉRICA		07 FONDO DE COMPENSACION MUNICIPAL	08 IMPUESTOS MUNICIPALES	09 RECURSOS DIRECTAMENTE RECAUDADOS	18 CANON Y SOBRECANON, REGALIAS, RENTA DE ADUANAS Y PARTICIPACIONES	TOTAL
SUBGENÉRICA	DESCRIPCIÓN					
ESPECÍFICA						
1.5.2	MULTAS Y SANCIONES NO TRIBUTARIAS			2 236 190		2 236 190
1.5.2 1	MULTAS Y SANCIONES NO TRIBUTARIAS			1 570 140		1 570 140
1.5.2 1.5	DE TRANSPORTE			1 375 000		1 375 000
1.5.2 1.5 1	INFRACCIONES DE REGLAMENTO DE TRANSITO			1 375 000		1 375 000
1.5.2 1.6	OTRAS MULTAS			195 140		195 140
1.5.2 1.6 1	INFRACCIONES DE COMERCIALIZACION			1 100		1 100
1.5.2 1.6 2	MULTAS A ESTABLECIMIENTOS, FARMACIAS Y OTROS			190 080		190 080
1.5.2 1.6 99	OTRAS MULTAS			3 960		3 960
1.5.2 2	SANCIONES			666 050		666 050
1.5.2 2.1	SANCIONES ADMINISTRATIVAS			666 050		666 050
1.5.2 2.1 2	INTERESES POR SANCIONES			514 800		514 800
1.5.2 2.1 99	OTRAS SANCIONES			151 250		151 250
1.5.5	INGRESOS DIVERSOS			171 600		171 600
1.5.5 1	INGRESOS DIVERSOS			171 600		171 600
1.5.5 1.4	OTROS INGRESOS DIVERSOS			171 600		171 600
1.5.5 1.4 2	INGRESOS POR COSTAS PROCESALES			52 800		52 800
1.5.5 1.4 99	OTROS INGRESOS DIVERSOS			118 800		118 800
1.6	VENTA DE ACTIVOS NO FINANCIEROS			528 000		528 000
1.6.5	VENTA DE ACTIVOS NO PRODUCIDOS			528 000		528 000
1.6.5 1	VENTA DE ACTIVOS NO PRODUCIDOS			528 000		528 000
1.6.5 1.1	VENTA DE TERRENOS			528 000		528 000
1.6.5 1.1 1	TERRENOS URBANOS			528 000		528 000

PROCESO PRESUPUESTARIO DEL SECTOR PÚBLICO
APROBACIÓN INSTITUCIONAL DEL PRESUPUESTO DE LOS GOBIERNOS LOCALES PARA EL AÑO FISCAL 2016
DETALLE DE LOS INGRESOS

(En Nuevos Soles)

DEPARTAMENTO : 25 UCAYALI
PROVINCIA : 01 CORONEL PORTILLO
DISTRITO : 01 MUNICIPALIDAD PROVINCIAL DE CORONEL PORTILLO (301816)

TIPO TRANSACCIÓN GENÉRICA SUBGENÉRICA ESPECÍFICA	DESCRIPCIÓN	07 FONDO DE COMPENSACION MUNICIPAL	08 IMPUESTOS MUNICIPALES	09 RECURSOS DIRECTAMENTE RECAUDADOS	18 CANON Y SOBRECANON, REGALIAS, RENTA DE ADUANAS Y PARTICIPACIONES	TOTAL
TOTAL :		41 458 642	7 099 150	10 255 371	8 051 330	66 864 493

Jefe de la Oficina de Planificación
y Presupuesto

Titular de la Entidad
Sello y Firma

PROCESO PRESUPUESTARIO DEL SECTOR PÚBLICO
APROBACIÓN INSTITUCIONAL DEL PRESUPUESTO DE LOS GOBIERNOS LOCALES PARA EL AÑO FISCAL 2016
DETALLE DEL GASTO
(En Nuevos Soles)

DEPARTAMENTO: 25 UCAYALI
PROVINCIA: 01 CORONEL PORTILLO
DISTRITO: 01 MUNICIPALIDAD PROVINCIAL DE CORONEL PORTILLO (301816)

CATEGORÍA PRESUPUESTAL PROGRAMA PRODUCTO / PROYECTO ACTIVIDAD / ACCIONES DE INVERSIÓN / OBRA FUNCIÓN DIVISIÓN FUNCIONAL GRUPO FUNCIONAL FINALIDAD UBIGEO DEPARTAMENTO, PROVINCIA Y DISTRITO CG ESP.	00 RECURSOS ORDINARIOS	07 FONDO DE COMPENSACION MUNICIPAL	08 IMPUESTOS MUNICIPALES	09 RECURSOS DIRECTAMENTE RECAUDADOS	18 CANON Y SOBRECANON, REGALIAS, RENTA DE ADUANAS Y PARTICIPACIONES	TOTAL
PROGRAMAS PRESUPUESTALES	172 490	8 393 854	2 095 829	2 058 701	4 930 203	17 651 077
0001 PROGRAMA ARTICULADO NUTRICIONAL		106 985	61 963	160 940		329 888
3.00060 COMUNIDAD ACCEDE A AGUA PARA EL CONSUMO HUMANO				60 940		60 940
5.00442 DESINFECCION Y/O TRATAMIENTO DEL AGUA PARA EL CONSUMO HUMANO				60 940		60 940
20 SALUD				60 940		60 940
043 SALUD COLECTIVA				60 940		60 940
0095 CONTROL DE RIESGOS Y DAÑOS PARA LA SALUD				60 940		60 940
0033308 DESINFECCION Y/O TRATAMIENTO DEL AGUA PARA EL CONSUMO HUMANO				60 940		60 940
250101 UCAYALI,CORONEL PORTILLO,CALLARIA						
5 GASTOS CORRIENTES				60 940		60 940
5. 2.3.1 7.1 1 ENSERES				34 800		34 800
5. 2.3.1 99.1 2 PRODUCTOS QUIMICOS				3 200		3 200
5. 2.3.1 99.1 4 SIMBOLOS, DISTINTIVOS Y CONDECORACIONES				14 940		14 940
5. 2.3.2 7.11 99 SERVICIOS DIVERSOS				8 000		8 000
3.03324 COMUNIDADES SALUDABLES PROMUEVEN EL CUIDADO INFANTIL Y LA ADECUADA ALIMENTACION		106 985	61 963	100 000		268 948
5.00001 COMUNIDADES SALUDABLES PROMUEVEN ACCIONES PARA EL CUIDADO INFANTIL Y LA ADECUADA ALIMENTACION		106 985	61 963	100 000		268 948
20 SALUD		106 985	61 963	100 000		268 948
043 SALUD COLECTIVA		106 985	61 963	100 000		268 948
0095 CONTROL DE RIESGOS Y DAÑOS PARA LA SALUD		106 985	61 963	100 000		268 948
0033249 COMUNIDADES SALUDABLES PROMUEVEN EL CUIDADO INFANTIL Y LA ADECUADA ALIMENTACION		106 985	61 963	100 000		268 948
250101 UCAYALI,CORONEL PORTILLO,CALLARIA						
5 GASTOS CORRIENTES		106 985	61 963	100 000		268 948
5. 2.3.1 3.1 1 COMBUSTIBLES Y CARBURANTES		6 408				6 408
5. 2.3.1 3.1 3 LUBRICANTES, GRASAS Y AFINES		1 000				1 000
5. 2.3.1 5.1 1 REPUESTOS Y ACCESORIOS		1 000				1 000
5. 2.3.1 5.1 2 PAPELERIA EN GENERAL, UTILES Y MATERIALES DE OFICINA		4 000				4 000
5. 2.3.1 5.3 1 ASEO, LIMPIEZA Y TOCADOR		1 000				1 000

PROCESO PRESUPUESTARIO DEL SECTOR PÚBLICO
APROBACIÓN INSTITUCIONAL DEL PRESUPUESTO DE LOS GOBIERNOS LOCALES PARA EL AÑO FISCAL 2016
DETALLE DEL GASTO
(En Nuevos Soles)

DEPARTAMENTO: 25 UCAYALI
PROVINCIA: 01 CORONEL PORTILLO
DISTRITO: 01 MUNICIPALIDAD PROVINCIAL DE CORONEL PORTILLO (301816)

CATEGORÍA PRESUPUESTAL PROGRAMA PRODUCTO / PROYECTO ACTIVIDAD / ACCIONES DE INVERSIÓN / OBRA FUNCIÓN DIVISIÓN FUNCIONAL GRUPO FUNCIONAL FINALIDAD UBIGEO DEPARTAMENTO, PROVINCIA Y DISTRITO CG ESP.	00 RECURSOS ORDINARIOS	07 FONDO DE COMPENSACION MUNICIPAL	08 IMPUESTOS MUNICIPALES	09 RECURSOS DIRECTAMENTE RECAUDADOS	18 CANON Y SOBRECANON, REGALIAS, RENTA DE ADUANAS Y PARTICIPACIONES	TOTAL
5. 2.3.1 8.1 99 OTROS PRODUCTOS SIMILARES				100 000		100 000
5. 2.3.1 8.2 1 MATERIAL, INSUMOS, INSTRUMENTAL Y ACCESORIOS MEDICOS, QUIRURGICOS, ODONTOLOGICOS Y DE LABORATORIO		8 085				8 085
5. 2.3.1 99.1 4 SIMBOLOS, DISTINTIVOS Y CONDECORACIONES		10 000				10 000
5. 2.3.1 99.1 99 OTROS BIENES			61 963			61 963
5. 2.3.2 1.2 1 PASAJES Y GASTOS DE TRANSPORTE		2 000				2 000
5. 2.3.2 1.2 2 VIATICOS Y ASIGNACIONES POR COMISION DE SERVICIO		4 000				4 000
5. 2.3.2 2.4 2 OTROS SERVICIOS DE PUBLICIDAD Y DIFUSION		21 900				21 900
5. 2.3.2 7.11 99 SERVICIOS DIVERSOS		35 772				35 772
5. 2.3.2 8.1 1 CONTRATO ADMINISTRATIVO DE SERVICIOS		11 010				11 010
5. 2.3.2 8.1 2 CONTRIBUCIONES A ESSALUD DE C.A.S.		810				810
0002 SALUD MATERNO NEONATAL		188 965				188 965
3.00000 ACCIONES COMUNES		65 350				65 350
5.00443 MONITOREO, SUPERVISION, EVALUACION Y CONTROL DE LA SALUD MATERNO NEONATAL		65 350				65 350
20 SALUD		65 350				65 350
004 PLANEAMIENTO GUBERNAMENTAL		65 350				65 350
0005 PLANEAMIENTO INSTITUCIONAL		65 350				65 350
0044277 MONITOREO, SUPERVISION, EVALUACION Y CONTROL DE LA SALUD MATERNO NEONATAL		65 350				65 350
250101 UCAYALI,CORONEL PORTILLO,CALLARIA						
5 GASTOS CORRIENTES		65 350				65 350
5. 2.3.1 1.1 1 ALIMENTOS Y BEBIDAS PARA CONSUMO HUMANO		6 000				6 000
5. 2.3.2 1.1 1 PASAJES Y GASTOS DE TRANSPORTE		5 000				5 000
5. 2.3.2 1.1 2 VIATICOS Y ASIGNACIONES POR COMISION DE SERVICIO		10 000				10 000
5. 2.3.2 7.11 99 SERVICIOS DIVERSOS		6 500				6 500
5. 2.3.2 8.1 1 CONTRATO ADMINISTRATIVO DE SERVICIOS		36 600				36 600
5. 2.3.2 8.1 2 CONTRIBUCIONES A ESSALUD DE C.A.S.		1 250				1 250
3.03341 FAMILIAS SALUDABLES INFORMADAS RESPECTO DE SU SALUD SEXUAL Y REPRODUCTIVA		123 615				123 615
5.00005 INFORMAR A FAMILIAS SALUDABLES RESPECTO DE SU SALUD SEXUAL Y		123 615				123 615

PROCESO PRESUPUESTARIO DEL SECTOR PÚBLICO
APROBACIÓN INSTITUCIONAL DEL PRESUPUESTO DE LOS GOBIERNOS LOCALES PARA EL AÑO FISCAL 2016
DETALLE DEL GASTO
 (En Nuevos Soles)

DEPARTAMENTO: 25 UCAYALI
PROVINCIA: 01 CORONEL PORTILLO
DISTRITO: 01 MUNICIPALIDAD PROVINCIAL DE CORONEL PORTILLO (301816)

CATEGORÍA PRESUPUESTAL PROGRAMA PRODUCTO / PROYECTO ACTIVIDAD / ACCIONES DE INVERSIÓN / OBRA FUNCIÓN DIVISIÓN FUNCIONAL GRUPO FUNCIONAL FINALIDAD UBIGEO DEPARTAMENTO, PROVINCIA Y DISTRITO CG ESP.	00 RECURSOS ORDINARIOS	07 FONDO DE COMPENSACION MUNICIPAL	08 IMPUESTOS MUNICIPALES	09 RECURSOS DIRECTAMENTE RECAUDADOS	18 CANON Y SOBRECANON, REGALIAS, RENTA DE ADUANAS Y PARTICIPACIONES	TOTAL
REPRODUCTIVA, CON ENFASIS EN LA MATERNIDAD SALUDABLES						
20 SALUD			123 615			123 615
043 SALUD COLECTIVA			123 615			123 615
0095 CONTROL DE RIESGOS Y DAÑOS PARA LA SALUD			123 615			123 615
0033412 FAMILIAS SALUDABLES INFORMADAS RESPECTO DE SU SALUD SEXUAL Y REPRODUCTIVA			123 615			123 615
250101 UCAYALI, CORONEL PORTILLO, CALLARIA						
5 GASTOS CORRIENTES			123 615			123 615
5. 2.3.1 8.1 99 OTROS PRODUCTOS SIMILARES			35 000			35 000
5. 2.3.1 8.2 1 MATERIAL, INSUMOS, INSTRUMENTAL Y ACCESORIOS MEDICOS, QUIRURGICOS, ODONTOLOGICOS Y DE LABORATORIO			15 000			15 000
5. 2.3.1 99.1 4 SIMBOLOS, DISTINTIVOS Y CONDECORACIONES			10 000			10 000
5. 2.3.1 99.1 99 OTROS BIENES			15 000			15 000
5. 2.3.2 2.4 2 OTROS SERVICIOS DE PUBLICIDAD Y DIFUSION			7 000			7 000
5. 2.3.2 7.11 99 SERVICIOS DIVERSOS			15 923			15 923
5. 2.3.2 8.1 1 CONTRATO ADMINISTRATIVO DE SERVICIOS			23 946			23 946
5. 2.3.2 8.1 2 CONTRIBUCIONES A ESSALUD DE C.A.S.			1 746			1 746
0017 ENFERMEDADES METAXENICAS Y ZONOSIS			13 872	243 114		256 986
3.04397 MUNICIPIOS PARTICIPANDO EN DISMINUCION DE LA TRANSMISION DE ENFERMEDADES METAXENICAS Y ZONOTICAS			13 872	243 114		256 986
5.00008 PROMOCION DE PRACTICAS SALUDABLES PARA LA DISMINUCION DE LA TRANSMISION DE ENFERMEDADES METAXENICAS Y ZONOTICAS			13 872	243 114		256 986
20 SALUD			13 872	243 114		256 986
043 SALUD COLECTIVA			13 872	243 114		256 986
0095 CONTROL DE RIESGOS Y DAÑOS PARA LA SALUD			13 872	243 114		256 986
0043979 MUNICIPIOS PARTICIPANDO EN DISMINUCION DE LA TRANSMISION DE ENFERMEDADES METAXENICAS Y ZONOTICAS			13 872	243 114		256 986
250101 UCAYALI, CORONEL PORTILLO, CALLARIA						
5 GASTOS CORRIENTES			13 872	243 114		256 986
5. 2.3.1 1.1 1 ALIMENTOS Y BEBIDAS PARA CONSUMO HUMANO				49 400		49 400
5. 2.3.1 3.1 1 COMBUSTIBLES Y CARBURANTES				6 414		6 414

PROCESO PRESUPUESTARIO DEL SECTOR PÚBLICO
APROBACIÓN INSTITUCIONAL DEL PRESUPUESTO DE LOS GOBIERNOS LOCALES PARA EL AÑO FISCAL 2016
DETALLE DEL GASTO
 (En Nuevos Soles)

DEPARTAMENTO: 25 UCAYALI
PROVINCIA: 01 CORONEL PORTILLO
DISTRITO: 01 MUNICIPALIDAD PROVINCIAL DE CORONEL PORTILLO (301816)

CATEGORÍA PRESUPUESTAL PROGRAMA PRODUCTO / PROYECTO ACTIVIDAD / ACCIONES DE INVERSIÓN / OBRA FUNCIÓN DIVISIÓN FUNCIONAL GRUPO FUNCIONAL FINALIDAD UBIGEO DEPARTAMENTO, PROVINCIA Y DISTRITO CG ESP.	00 RECURSOS ORDINARIOS	07 FONDO DE COMPENSACION MUNICIPAL	08 IMPUESTOS MUNICIPALES	09 RECURSOS DIRECTAMENTE RECAUDADOS	18 CANON Y SOBRECANON, REGALIAS, RENTA DE ADUANAS Y PARTICIPACIONES	TOTAL
5. 2.3.1 3.1 3 LUBRICANTES, GRASAS Y AFINES				2 000		2 000
5. 2.3.1 5.1 1 REPUESTOS Y ACCESORIOS				12 000		12 000
5. 2.3.1 5.1 2 PAPELERIA EN GENERAL, UTILES Y MATERIALES DE OFICINA				1 000		1 000
5. 2.3.1 7.1 1 ENSERES				8 000		8 000
5. 2.3.1 8.1 2 MEDICAMENTOS				5 000		5 000
5. 2.3.1 8.2 1 MATERIAL, INSUMOS, INSTRUMENTAL Y ACCESORIOS MEDICOS, QUIRURGICOS, ODONTOLOGICOS Y DE LABORATORIO				4 000		4 000
5. 2.3.1 10.1 4 FERTILIZANTES, INSECTICIDAS, FUNGICIDAS Y SIMILARES				2 000		2 000
5. 2.3.1 10.1 6 PRODUCTOS FARMACEUTICOS DE USO ANIMAL				1 050		1 050
5. 2.3.1 99.1 99 OTROS BIENES				35 150		35 150
5. 2.3.2 1.1 1 PASAJES Y GASTOS DE TRANSPORTE				1 000		1 000
5. 2.3.2 1.1 2 VIATICOS Y ASIGNACIONES POR COMISION DE SERVICIO				2 100		2 100
5. 2.3.2 2.4 2 OTROS SERVICIOS DE PUBLICIDAD Y DIFUSION				30 000		30 000
5. 2.3.2 2.4 4 SERVICIO DE IMPRESIONES, ENCUADERNACION Y EMPASTADO				29 000		29 000
5. 2.3.2 7.11 99 SERVICIOS DIVERSOS				55 000		55 000
5. 2.3.2 8.1 1 CONTRATO ADMINISTRATIVO DE SERVICIOS		12 936				12 936
5. 2.3.2 8.1 2 CONTRIBUCIONES A ESSALUD DE C.A.S.		936				936
0030 REDUCCION DE DELITOS Y FALTAS QUE AFECTAN LA SEGURIDAD CIUDADANA		842 826	925 815			1 768 641
3.0000 ACCIONES COMUNES		77 937				77 937
5.00027 GESTION DEL PROGRAMA		77 937				77 937
05 ORDEN PUBLICO Y SEGURIDAD		77 937				77 937
014 ORDEN INTERNO		77 937				77 937
0028 OPERACIONES POLICIALES		77 937				77 937
0047173 GESTION DEL PROGRAMA		77 937				77 937
250101 UCAYALI,CORONEL PORTILLO,CALLARIA						
5 GASTOS CORRIENTES		77 937				77 937
5. 2.3.1 2.1 1 VESTUARIO, ACCESORIOS Y PRENDAS DIVERSAS		7 000				7 000
5. 2.3.1 5.1 1 REPUESTOS Y ACCESORIOS		1 100				1 100
5. 2.3.1 5.1 2 PAPELERIA EN GENERAL, UTILES Y MATERIALES DE OFICINA		3 600				3 600

PROCESO PRESUPUESTARIO DEL SECTOR PÚBLICO
APROBACIÓN INSTITUCIONAL DEL PRESUPUESTO DE LOS GOBIERNOS LOCALES PARA EL AÑO FISCAL 2016
DETALLE DEL GASTO
 (En Nuevos Soles)

DEPARTAMENTO: 25 UCAYALI
PROVINCIA: 01 CORONEL PORTILLO
DISTRITO: 01 MUNICIPALIDAD PROVINCIAL DE CORONEL PORTILLO (301816)

CATEGORÍA PRESUPUESTAL PROGRAMA PRODUCTO / PROYECTO ACTIVIDAD / ACCIONES DE INVERSIÓN / OBRA FUNCIÓN DIVISIÓN FUNCIONAL GRUPO FUNCIONAL FINALIDAD UBIGEO DEPARTAMENTO, PROVINCIA Y DISTRITO CG ESP.	00 RECURSOS ORDINARIOS	07 FONDO DE COMPENSACION MUNICIPAL	08 IMPUESTOS MUNICIPALES	09 RECURSOS DIRECTAMENTE RECAUDADOS	18 CANON Y SOBRECANON, REGALIAS, RENTA DE ADUANAS Y PARTICIPACIONES	TOTAL
5. 2.3.1 5.4 1 ELECTRICIDAD, ILUMINACION Y ELECTRONICA			1 100			1 100
5. 2.3.1 11.1 5 OTROS MATERIALES DE MANTENIMIENTO			1 100			1 100
5. 2.3.2 1.2 1 PASAJES Y GASTOS DE TRANSPORTE			1 650			1 650
5. 2.3.2 1.2 2 VIATICOS Y ASIGNACIONES POR COMISION DE SERVICIO			1 815			1 815
5. 2.3.2 2.4 1 SERVICIO DE PUBLICIDAD			550			550
5. 2.3.2 2.4 4 SERVICIO DE IMPRESIONES, ENCUADERNACION Y EMPASTADO			1 100			1 100
5. 2.3.2 4.1 1 DE EDIFICACIONES, OFICINAS Y ESTRUCTURAS			1 650			1 650
5. 2.3.2 7.3 2 REALIZADO POR PERSONAS NATURALES			15 000			15 000
5. 2.3.2 7.11 99 SERVICIOS DIVERSOS			5 500			5 500
5. 2.3.2 8.1 1 CONTRATO ADMINISTRATIVO DE SERVICIOS			34 900			34 900
5. 2.3.2 8.1 2 CONTRIBUCIONES A ESSALUD DE C.A.S.			1 872			1 872
3.00035 PATRULLAJE POR SECTOR			561 550	925 815		1 487 365
5.00415 PATRULLAJE MUNICIPAL POR SECTOR - SERENAZGO			561 550	925 815		1 487 365
05 ORDEN PUBLICO Y SEGURIDAD			561 550	925 815		1 487 365
014 ORDEN INTERNO			561 550	925 815		1 487 365
0031 SEGURIDAD VECINAL Y COMUNAL			561 550	925 815		1 487 365
0106645 PATRULLAJE MUNICIPAL POR SECTOR - SERENAZGO			561 550	925 815		1 487 365
250101 UCAYALI,CORONEL PORTILLO,CALLARIA						
5 GASTOS CORRIENTES			561 550	925 815		1 487 365
5. 2.3.1 1.1 1 ALIMENTOS Y BEBIDAS PARA CONSUMO HUMANO				14 520		14 520
5. 2.3.1 2.1 1 VESTUARIO, ACCESORIOS Y PRENDAS DIVERSAS				133 100		133 100
5. 2.3.1 2.1 3 CALZADO				84 700		84 700
5. 2.3.1 3.1 1 COMBUSTIBLES Y CARBURANTES				208 325		208 325
5. 2.3.1 3.1 3 LUBRICANTES, GRASAS Y AFINES				30 250		30 250
5. 2.3.1 5.1 1 REPUESTOS Y ACCESORIOS				22 990		22 990
5. 2.3.1 5.1 2 PAPELERIA EN GENERAL, UTILES Y MATERIALES DE OFICINA				20 134		20 134
5. 2.3.1 5.4 1 ELECTRICIDAD, ILUMINACION Y ELECTRONICA				8 470		8 470
5. 2.3.1 6.1 1 DE VEHICULOS				30 250		30 250

PROCESO PRESUPUESTARIO DEL SECTOR PÚBLICO
APROBACIÓN INSTITUCIONAL DEL PRESUPUESTO DE LOS GOBIERNOS LOCALES PARA EL AÑO FISCAL 2016
DETALLE DEL GASTO
 (En Nuevos Soles)

DEPARTAMENTO: 25 UCAYALI
PROVINCIA: 01 CORONEL PORTILLO
DISTRITO: 01 MUNICIPALIDAD PROVINCIAL DE CORONEL PORTILLO (301816)

CATEGORÍA PRESUPUESTAL PROGRAMA PRODUCTO / PROYECTO ACTIVIDAD / ACCIONES DE INVERSIÓN / OBRA FUNCIÓN DIVISIÓN FUNCIONAL GRUPO FUNCIONAL FINALIDAD UBIGEO DEPARTAMENTO, PROVINCIA Y DISTRITO CG ESP.	00 RECURSOS ORDINARIOS	07 FONDO DE COMPENSACION MUNICIPAL	08 IMPUESTOS MUNICIPALES	09 RECURSOS DIRECTAMENTE RECAUDADOS	18 CANON Y SOBRECANON, REGALIAS, RENTA DE ADUANAS Y PARTICIPACIONES	TOTAL
5. 2.3.1 8.1 2			6 050			6 050
5. 2.3.1 11.1 1			5 285			5 285
5. 2.3.1 11.1 2			10 900			10 900
5. 2.3.1 11.1 3			1 815			1 815
5. 2.3.1 99.1 1			6 050			6 050
5. 2.3.1 99.1 3			6 050			6 050
5. 2.3.1 99.1 4			3 630			3 630
5. 2.3.1 99.1 99			18 150			18 150
5. 2.3.2 1.2 1			5 445			5 445
5. 2.3.2 1.2 2			8 470			8 470
5. 2.3.2 2.4 1			20 570			20 570
5. 2.3.2 4.1 3			90 750			90 750
5. 2.3.2 7.11 99			189 911			189 911
5. 2.3.2 8.1 1		528 412				528 412
5. 2.3.2 8.1 2		33 138				33 138
3.00035 COMUNIDAD ORGANIZADA A FAVOR DE LA SEGURIDAD CIUDADANA		203 339				203 339
5.00416 COMUNIDAD RECIBE ACCIONES DE PREVENCION EN EL MARCO DEL PLAN DE SEGURIDAD CIUDADANA		203 339				203 339
05 ORDEN PUBLICO Y SEGURIDAD		203 339				203 339
014 ORDEN INTERNO		203 339				203 339
0031 SEGURIDAD VECINAL Y COMUNAL		203 339				203 339
0106656 COMUNIDAD RECIBE ACCIONES DE PREVENCION EN EL MARCO DEL PLAN DE SEGURIDAD CIUDADANA		203 339				203 339
250101 UCAYALI,CORONEL PORTILLO,CALLARIA						
5 GASTOS CORRIENTES		203 339				203 339
5. 2.3.1 1.1 1		7 260				7 260
5. 2.3.1 3.1 1		14 520				14 520
5. 2.3.1 3.1 3		7 260				7 260
5. 2.3.1 5.1 1		6 050				6 050

PROCESO PRESUPUESTARIO DEL SECTOR PÚBLICO
APROBACIÓN INSTITUCIONAL DEL PRESUPUESTO DE LOS GOBIERNOS LOCALES PARA EL AÑO FISCAL 2016
DETALLE DEL GASTO
(En Nuevos Soles)

DEPARTAMENTO: 25 UCAYALI
PROVINCIA: 01 CORONEL PORTILLO
DISTRITO: 01 MUNICIPALIDAD PROVINCIAL DE CORONEL PORTILLO (301816)

CATEGORÍA PRESUPUESTAL PROGRAMA PRODUCTO / PROYECTO ACTIVIDAD / ACCIONES DE INVERSIÓN / OBRA FUNCIÓN DIVISIÓN FUNCIONAL GRUPO FUNCIONAL FINALIDAD UBIGEO DEPARTAMENTO, PROVINCIA Y DISTRITO CG ESP.	00 RECURSOS ORDINARIOS	07 FONDO DE COMPENSACION MUNICIPAL	08 IMPUESTOS MUNICIPALES	09 RECURSOS DIRECTAMENTE RECAUDADOS	18 CANON Y SOBRECANON, REGALIAS, RENTA DE ADUANAS Y PARTICIPACIONES	TOTAL
5. 2.3.1 5.1 2 PAPELERIA EN GENERAL, UTILES Y MATERIALES DE OFICINA			4 235			4 235
5. 2.3.1 5.4 1 ELECTRICIDAD, ILUMINACION Y ELECTRONICA			3 025			3 025
5. 2.3.1 6.1 1 DE VEHICULOS			2 000			2 000
5. 2.3.1 8.1 2 MEDICAMENTOS			3 025			3 025
5. 2.3.1 11.1 1 PARA EDIFICIOS Y ESTRUCTURAS			2 000			2 000
5. 2.3.1 11.1 2 PARA VEHICULOS			2 000			2 000
5. 2.3.1 99.1 3 LIBROS, DIARIOS, REVISTAS Y OTROS BIENES IMPRESOS NO VINCULADOS A ENSEÑANZA			1 815			1 815
5. 2.3.1 99.1 4 SIMBOLOS, DISTINTIVOS Y CONDECORACIONES			3 630			3 630
5. 2.3.1 99.1 99 OTROS BIENES			35 199			35 199
5. 2.3.2 1.2 1 PASAJES Y GASTOS DE TRANSPORTE			3 025			3 025
5. 2.3.2 1.2 2 VIATICOS Y ASIGNACIONES POR COMISION DE SERVICIO			3 630			3 630
5. 2.3.2 4.1 3 DE VEHICULOS			2 000			2 000
5. 2.3.2 7.11 99 SERVICIOS DIVERSOS			85 305			85 305
5. 2.3.2 8.1 1 CONTRATO ADMINISTRATIVO DE SERVICIOS			15 840			15 840
5. 2.3.2 8.1 2 CONTRIBUCIONES A ESSALUD DE C.A.S.			1 520			1 520
0035 GESTION SOSTENIBLE DE RECURSOS NATURALES Y DIVERSIDAD BIOLÓGICA			77 810			77 810
3.00062 EMPRESAS SUPERVISADAS Y FISCALIZADAS EN EL CUMPLIMIENTO DE LOS COMPROMISOS Y LA LEGISLACION AMBIENTAL			77 810			77 810
5.00446 VIGILANCIA Y MONITOREO DE LA CALIDAD AMBIENTAL Y CONTROL DE AGENTES CONTAMINANTES			77 810			77 810
17 AMBIENTE			77 810			77 810
054 DESARROLLO ESTRATÉGICO, CONSERVACIÓN Y APROVECHAMIENTO SOSTENIBLE DEL PATRIMONIO NATURAL			77 810			77 810
0119 CONSERVACION Y APROVECHAMIENTO SOSTENIBLE DE LA DIVERSIDAD BIOLÓGICA Y DE LOS RECURSOS NATURALES			77 810			77 810
0107488 VIGILANCIA Y MONITOREO DE LA CALIDAD AMBIENTAL Y CONTROL DE AGENTES CONTAMINANTES			77 810			77 810
250101 UCAYALI,CORONEL PORTILLO,CALLARIA						
5 GASTOS CORRIENTES			77 810			77 810
5. 2.3.1 1.1 1 ALIMENTOS Y BEBIDAS PARA CONSUMO HUMANO			550			550
5. 2.3.1 3.1 1 COMBUSTIBLES Y CARBURANTES			2 160			2 160

PROCESO PRESUPUESTARIO DEL SECTOR PÚBLICO
APROBACIÓN INSTITUCIONAL DEL PRESUPUESTO DE LOS GOBIERNOS LOCALES PARA EL AÑO FISCAL 2016
DETALLE DEL GASTO
(En Nuevos Soles)

DEPARTAMENTO: 25 UCAYALI
PROVINCIA: 01 CORONEL PORTILLO
DISTRITO: 01 MUNICIPALIDAD PROVINCIAL DE CORONEL PORTILLO (301816)

CATEGORÍA PRESUPUESTAL PROGRAMA PRODUCTO / PROYECTO ACTIVIDAD / ACCIONES DE INVERSIÓN / OBRA FUNCIÓN DIVISIÓN FUNCIONAL GRUPO FUNCIONAL FINALIDAD UBIGEO DEPARTAMENTO, PROVINCIA Y DISTRITO CG ESP.	00 RECURSOS ORDINARIOS	07 FONDO DE COMPENSACION MUNICIPAL	08 IMPUESTOS MUNICIPALES	09 RECURSOS DIRECTAMENTE RECAUDADOS	18 CANON Y SOBRECANON, REGALIAS, RENTA DE ADUANAS Y PARTICIPACIONES	TOTAL
5. 2.3.1 3.1 3 LUBRICANTES, GRASAS Y AFINES			2 000			2 000
5. 2.3.1 5.1 1 REPUESTOS Y ACCESORIOS			3 000			3 000
5. 2.3.1 5.1 2 PAPELERIA EN GENERAL, UTILES Y MATERIALES DE OFICINA			3 000			3 000
5. 2.3.2 1.2 1 PASAJES Y GASTOS DE TRANSPORTE			2 000			2 000
5. 2.3.2 1.2 2 VIATICOS Y ASIGNACIONES POR COMISION DE SERVICIO			2 000			2 000
5. 2.3.2 2.4 4 SERVICIO DE IMPRESIONES, ENCUADERNACION Y EMPASTADO			3 000			3 000
5. 2.3.2 7.11 99 SERVICIOS DIVERSOS			3 000			3 000
5. 2.3.2 8.1 1 CONTRATO ADMINISTRATIVO DE SERVICIOS			53 450			53 450
5. 2.3.2 8.1 2 CONTRIBUCIONES A ESSALUD DE C.A.S.			3 650			3 650
0036 GESTION INTEGRAL DE RESIDUOS SOLIDOS			4 256 827	500 000	989 771	5 746 598
3.00000 ACCIONES COMUNES			174 155		110 659	284 814
5.00027 GESTION DEL PROGRAMA			174 155		110 659	284 814
17 AMBIENTE			174 155		110 659	284 814
055 GESTIÓN INTEGRAL DE LA CALIDAD AMBIENTAL			174 155		110 659	284 814
0124 GESTION DE LOS RESIDUOS SOLIDOS			174 155		110 659	284 814
0047173 GESTION DEL PROGRAMA			174 155		110 659	284 814
250101 UCAYALI,CORONEL PORTILLO,CALLARIA						
5 GASTOS CORRIENTES			174 155	110 659		284 814
5. 2.3.1 1.1 1 ALIMENTOS Y BEBIDAS PARA CONSUMO HUMANO				8 800		8 800
5. 2.3.1 3.1 1 COMBUSTIBLES Y CARBURANTES				22 000		22 000
5. 2.3.1 3.1 3 LUBRICANTES, GRASAS Y AFINES				3 300		3 300
5. 2.3.1 5.1 1 REPUESTOS Y ACCESORIOS				15 400		15 400
5. 2.3.1 5.1 2 PAPELERIA EN GENERAL, UTILES Y MATERIALES DE OFICINA				8 800		8 800
5. 2.3.1 5.3 1 ASEO, LIMPIEZA Y TOCADOR				5 500		5 500
5. 2.3.1 99.1 99 OTROS BIENES				1 100		1 100
5. 2.3.2 1.2 1 PASAJES Y GASTOS DE TRANSPORTE				8 800		8 800
5. 2.3.2 1.2 2 VIATICOS Y ASIGNACIONES POR COMISION DE SERVICIO				11 000		11 000
5. 2.3.2 4.1 5 DE MAQUINARIAS Y EQUIPOS				6 600		6 600

PROCESO PRESUPUESTARIO DEL SECTOR PÚBLICO
APROBACIÓN INSTITUCIONAL DEL PRESUPUESTO DE LOS GOBIERNOS LOCALES PARA EL AÑO FISCAL 2016
DETALLE DEL GASTO
 (En Nuevos Soles)

DEPARTAMENTO: 25 UCAYALI
PROVINCIA: 01 CORONEL PORTILLO
DISTRITO: 01 MUNICIPALIDAD PROVINCIAL DE CORONEL PORTILLO (301816)

CATEGORÍA PRESUPUESTAL PROGRAMA PRODUCTO / PROYECTO ACTIVIDAD / ACCIONES DE INVERSIÓN / OBRA FUNCIÓN DIVISIÓN FUNCIONAL GRUPO FUNCIONAL FINALIDAD UBIGEO DEPARTAMENTO, PROVINCIA Y DISTRITO CG ESP.	00 RECURSOS ORDINARIOS	07 FONDO DE COMPENSACION MUNICIPAL	08 IMPUESTOS MUNICIPALES	09 RECURSOS DIRECTAMENTE RECAUDADOS	18 CANON Y SOBRECANON, REGALIAS, RENTA DE ADUANAS Y PARTICIPACIONES	TOTAL
5. 2.3.2 7.11 99 SERVICIOS DIVERSOS				19 359		19 359
5. 2.3.2 8.1 1 CONTRATO ADMINISTRATIVO DE SERVICIOS		162 602				162 602
5. 2.3.2 8.1 2 CONTRIBUCIONES A ESSALUD DE C.A.S.		11 553				11 553
3.00058 ENTIDADES CON SISTEMA DE GESTION INTEGRAL DE RESIDUOS SOLIDOS		3 933 330	500 000	500 000		4 933 330
5.00432 MANEJO DE RESIDUOS SOLIDOS MUNICIPALES		3 933 330	500 000	500 000		4 933 330
17 AMBIENTE		3 933 330	500 000	500 000		4 933 330
055 GESTIÓN INTEGRAL DE LA CALIDAD AMBIENTAL		3 933 330	500 000	500 000		4 933 330
0124 GESTION DE LOS RESIDUOS SOLIDOS		3 933 330	500 000	500 000		4 933 330
0107162 MANEJO DE RESIDUOS SOLIDOS MUNICIPALES		3 933 330	500 000	500 000		4 933 330
250101 UCAYALI,CORONEL PORTILLO,CALLARIA						
5 GASTOS CORRIENTES		3 933 330	500 000	500 000		4 933 330
5. 2.3.1 1.1 1 ALIMENTOS Y BEBIDAS PARA CONSUMO HUMANO		5 500				5 500
5. 2.3.1 3.1 1 COMBUSTIBLES Y CARBURANTES		750 000				750 000
5. 2.3.1 3.1 3 LUBRICANTES, GRASAS Y AFINES		115 000				115 000
5. 2.3.1 5.1 1 REPUESTOS Y ACCESORIOS		22 000				22 000
5. 2.3.1 5.1 2 PAPELERIA EN GENERAL, UTILES Y MATERIALES DE OFICINA		9 680				9 680
5. 2.3.1 5.3 1 ASEO, LIMPIEZA Y TOCADOR		192 500				192 500
5. 2.3.1 5.4 1 ELECTRICIDAD, ILUMINACION Y ELECTRONICA		12 100				12 100
5. 2.3.1 8.1 2 MEDICAMENTOS		16 500				16 500
5. 2.3.1 11.1 1 PARA EDIFICIOS Y ESTRUCTURAS		22 000				22 000
5. 2.3.1 11.1 2 PARA VEHICULOS		100 000				100 000
5. 2.3.1 11.1 4 PARA MAQUINARIAS Y EQUIPOS		35 000				35 000
5. 2.3.1 11.1 5 OTROS MATERIALES DE MANTENIMIENTO		15 000				15 000
5. 2.3.1 99.1 1 HERRAMIENTAS		36 300				36 300
5. 2.3.1 99.1 99 OTROS BIENES		78 100				78 100
5. 2.3.2 1.2 1 PASAJES Y GASTOS DE TRANSPORTE		6 050				6 050
5. 2.3.2 1.2 2 VIATICOS Y ASIGNACIONES POR COMISION DE SERVICIO		9 680				9 680
5. 2.3.2 2.4 1 SERVICIO DE PUBLICIDAD		6 050				6 050

PROCESO PRESUPUESTARIO DEL SECTOR PÚBLICO
APROBACIÓN INSTITUCIONAL DEL PRESUPUESTO DE LOS GOBIERNOS LOCALES PARA EL AÑO FISCAL 2016
DETALLE DEL GASTO
 (En Nuevos Soles)

DEPARTAMENTO: 25 UCAYALI
PROVINCIA: 01 CORONEL PORTILLO
DISTRITO: 01 MUNICIPALIDAD PROVINCIAL DE CORONEL PORTILLO (301816)

CATEGORÍA PRESUPUESTAL PROGRAMA PRODUCTO / PROYECTO ACTIVIDAD / ACCIONES DE INVERSIÓN / OBRA FUNCIÓN DIVISIÓN FUNCIONAL GRUPO FUNCIONAL FINALIDAD UBIGEO DEPARTAMENTO, PROVINCIA Y DISTRITO CG ESP.	00 RECURSOS ORDINARIOS	07 FONDO DE COMPENSACION MUNICIPAL	08 IMPUESTOS MUNICIPALES	09 RECURSOS DIRECTAMENTE RECAUDADOS	18 CANON Y SOBRECANON, REGALIAS, RENTA DE ADUANAS Y PARTICIPACIONES	TOTAL
5. 2.3.2 2.4 4			7 260			7 260
5. 2.3.2 4.1 3			50 000			50 000
5. 2.3.2 4.1 5			15 000			15 000
5. 2.3.2 5.1 2			85 000			85 000
5. 2.3.2 5.1 4			55 000			55 000
5. 2.3.2 7.2 1			35 000			35 000
5. 2.3.2 7.11 99			250 000			250 000
5. 2.3.2 8.1 1		1 794 210		500 000	500 000	2 794 210
5. 2.3.2 8.1 2		210 400				210 400
3.00058 GOBIERNOS LOCALES EJECUTAN ACTIVIDADES DE SEGREGACION Y RECOLECCION SELECTIVA DE RESIDUOS SOLIDOS		149 342		379 112		528 454
5.00433 SEGREGACION EN LA FUENTE Y RECOLECCION SELECTIVA DE RESIDUOS SOLIDOS MUNICIPALES		149 342		379 112		528 454
17 AMBIENTE		149 342		379 112		528 454
055 GESTIÓN INTEGRAL DE LA CALIDAD AMBIENTAL		149 342		379 112		528 454
0124 GESTION DE LOS RESIDUOS SOLIDOS		149 342		379 112		528 454
0107168 SEGREGACION EN LA FUENTE Y RECOLECCION SELECTIVA DE RESIDUOS SOLIDOS MUNICIPALES		149 342		379 112		528 454
250101 UCAYALI,CORONEL PORTILLO,CALLARIA						
5 GASTOS CORRIENTES		149 342		379 112		528 454
5. 2.3.1 1.1 1				19 000		19 000
5. 2.3.1 3.1 1				7 104		7 104
5. 2.3.1 3.1 3				1 152		1 152
5. 2.3.1 5.1 1				4 200		4 200
5. 2.3.1 5.1 2				1 700		1 700
5. 2.3.1 5.3 1				8 000		8 000
5. 2.3.1 11.1 2				2 134		2 134
5. 2.3.1 99.1 1				11 794		11 794
5. 2.3.1 99.1 99				27 893		27 893
5. 2.3.2 1.2 1				4 000		4 000

PROCESO PRESUPUESTARIO DEL SECTOR PÚBLICO
APROBACIÓN INSTITUCIONAL DEL PRESUPUESTO DE LOS GOBIERNOS LOCALES PARA EL AÑO FISCAL 2016
DETALLE DEL GASTO
(En Nuevos Soles)

DEPARTAMENTO: 25 UCAYALI
PROVINCIA: 01 CORONEL PORTILLO
DISTRITO: 01 MUNICIPALIDAD PROVINCIAL DE CORONEL PORTILLO (301816)

CATEGORÍA PRESUPUESTAL PROGRAMA PRODUCTO / PROYECTO ACTIVIDAD / ACCIONES DE INVERSIÓN / OBRA FUNCIÓN DIVISIÓN FUNCIONAL GRUPO FUNCIONAL FINALIDAD UBIGEO DEPARTAMENTO, PROVINCIA Y DISTRITO CG ESP.	00 RECURSOS ORDINARIOS	07 FONDO DE COMPENSACION MUNICIPAL	08 IMPUESTOS MUNICIPALES	09 RECURSOS DIRECTAMENTE RECAUDADOS	18 CANON Y SOBRECANON, REGALIAS, RENTA DE ADUANAS Y PARTICIPACIONES	TOTAL
5. 2.3.2 1.2 2 VIATICOS Y ASIGNACIONES POR COMISION DE SERVICIO				6 600		6 600
5. 2.3.2 2.4 1 SERVICIO DE PUBLICIDAD				1 100		1 100
5. 2.3.2 2.4 4 SERVICIO DE IMPRESIONES, ENCUADERNACION Y EMPASTADO				19 950		19 950
5. 2.3.2 7.1 1 CONSULTORIAS				10 000		10 000
5. 2.3.2 7.11 99 SERVICIOS DIVERSOS				254 485		254 485
5. 2.3.2 8.1 1 CONTRATO ADMINISTRATIVO DE SERVICIOS		148 321				148 321
5. 2.3.2 8.1 2 CONTRIBUCIONES A ESSALUD DE C.A.S.		1 021				1 021
0046 ACCESO Y USO DE LA ELECTRIFICACION RURAL		10 990				10 990
2.24258 INSTALACION DEL SERVICIO DE ELECTRIFICACION RURAL EN LA CC.NN. CALLERIA, DISTRITO DE CALLERIA, PROVINCIA DE CORONEL PORTILLO - UCAYALI		10 990				10 990
4.00005 INSTALACION DE REDES ELECTRICAS PRIMARIAS		10 990				10 990
12 ENERGIA		10 990				10 990
028 ENERGIA ELECTRICA		10 990				10 990
0055 GENERACION DE ENERGIA ELECTRICA		10 990				10 990
0026645 INSTALACION DE SISTEMA DE ELECTRIFICACION		10 990				10 990
250101 UCAYALI,CORONEL PORTILLO,CALLARIA						
6 GASTOS DE CAPITAL		10 990				10 990
6. 2.6.8 1.3 1 ELABORACION DE EXPEDIENTES TECNICOS		10 990				10 990
0051 PREVENCIÓN Y TRATAMIENTO DEL CONSUMO DE DROGAS			94 233			94 233
3.00071 POBLACION DESARROLLA COMPETENCIAS PARA LA PREVENCIÓN DEL CONSUMO DE DROGAS			94 233			94 233
5.00523 PREVENCIÓN DEL CONSUMO DE DROGAS EN EL AMBITO COMUNITARIO			94 233			94 233
23 PROTECCION SOCIAL			94 233			94 233
051 ASISTENCIA SOCIAL			94 233			94 233
0115 PROTECCION DE POBLACIONES EN RIESGO			94 233			94 233
0137493 PREVENCIÓN DEL CONSUMO DE DROGAS EN EL AMBITO COMUNITARIO			94 233			94 233
250101 UCAYALI,CORONEL PORTILLO,CALLARIA						
5 GASTOS CORRIENTES			91 733			91 733
5. 2.3.1 1.1 1 ALIMENTOS Y BEBIDAS PARA CONSUMO HUMANO			5 500			5 500

PROCESO PRESUPUESTARIO DEL SECTOR PÚBLICO
APROBACIÓN INSTITUCIONAL DEL PRESUPUESTO DE LOS GOBIERNOS LOCALES PARA EL AÑO FISCAL 2016
DETALLE DEL GASTO
 (En Nuevos Soles)

DEPARTAMENTO: 25 UCAYALI
PROVINCIA: 01 CORONEL PORTILLO
DISTRITO: 01 MUNICIPALIDAD PROVINCIAL DE CORONEL PORTILLO (301816)

CATEGORÍA PRESUPUESTAL PROGRAMA PRODUCTO / PROYECTO ACTIVIDAD / ACCIONES DE INVERSIÓN / OBRA FUNCIÓN DIVISIÓN FUNCIONAL GRUPO FUNCIONAL FINALIDAD UBIGEO DEPARTAMENTO, PROVINCIA Y DISTRITO CG ESP.	00 RECURSOS ORDINARIOS	07 FONDO DE COMPENSACION MUNICIPAL	08 IMPUESTOS MUNICIPALES	09 RECURSOS DIRECTAMENTE RECAUDADOS	18 CANON Y SOBRECANON, REGALIAS, RENTA DE ADUANAS Y PARTICIPACIONES	TOTAL
5. 2.3.1 2.1 3 CALZADO			1 459			1 459
5. 2.3.1 5.1 1 REPUESTOS Y ACCESORIOS			2 000			2 000
5. 2.3.1 5.1 2 PAPELERIA EN GENERAL, UTILES Y MATERIALES DE OFICINA			2 500			2 500
5. 2.3.1 11.1 1 PARA EDIFICIOS Y ESTRUCTURAS			8 500			8 500
5. 2.3.1 99.1 99 OTROS BIENES			10 676			10 676
5. 2.3.2 1.2 99 OTROS GASTOS			1 000			1 000
5. 2.3.2 2.4 4 SERVICIO DE IMPRESIONES, ENCUADERNACION Y EMPASTADO			1 500			1 500
5. 2.3.2 7.1 1 CONSULTORIAS			18 000			18 000
5. 2.3.2 7.10 1 SEMINARIOS ,TALLERES Y SIMILARES ORGANIZADOS POR LA INSTITUCION			3 000			3 000
5. 2.3.2 7.11 99 SERVICIOS DIVERSOS			23 050			23 050
5. 2.3.2 8.1 1 CONTRATO ADMINISTRATIVO DE SERVICIOS			13 600			13 600
5. 2.3.2 8.1 2 CONTRIBUCIONES A ESSALUD DE C.A.S.			948			948
6 GASTOS DE CAPITAL			2 500			2 500
6. 2.6.3 2.1 2 MOBILIARIO			1 500			1 500
6. 2.6.3 2.3 1 EQUIPOS COMPUTACIONALES Y PERIFERICOS			1 000			1 000
0068 REDUCCION DE VULNERABILIDAD Y ATENCION DE EMERGENCIAS POR DESASTRES		1 021 247	330 000	178 250	842 000	2 371 497
2.19032 MEJORAMIENTO DEL SISTEMA DE DRENAJE DE LOS CAÑOS NATURALES Y GESTION DE RIESGOS DE INUNDACION EN EL SECTOR CRITICO DE JOSE OLAYA, DISTRITO DE CALLERIA, PROVINCIA DE CORONEL PORTILLO - UCAYALI					842 000	842 000
4.00020 CONSTRUCCION DE SISTEMA DE DRENAJE PLUVIAL					842 000	842 000
05 ORDEN PUBLICO Y SEGURIDAD					842 000	842 000
016 GESTION DE RIESGOS Y EMERGENCIAS					842 000	842 000
0035 PREVENCION DE DESASTRES					842 000	842 000
0026788 MEJORAMIENTO DE DRENAJE FLUVIAL					842 000	842 000
250101 UCAYALI,CORONEL PORTILLO,CALLARIA					842 000	842 000
6 GASTOS DE CAPITAL					842 000	842 000
6. 2.6.2 3.5 2 COSTO DE CONSTRUCCION POR CONTRATA					738 000	738 000
6. 2.6.2 3.5 3 COSTO DE CONSTRUCCION POR ADMINISTRACION DIRECTA - PERSONAL					32 691	32 691

PROCESO PRESUPUESTARIO DEL SECTOR PÚBLICO
APROBACIÓN INSTITUCIONAL DEL PRESUPUESTO DE LOS GOBIERNOS LOCALES PARA EL AÑO FISCAL 2016
DETALLE DEL GASTO
(En Nuevos Soles)

DEPARTAMENTO: 25 UCAYALI
PROVINCIA: 01 CORONEL PORTILLO
DISTRITO: 01 MUNICIPALIDAD PROVINCIAL DE CORONEL PORTILLO (301816)

CATEGORÍA PRESUPUESTAL PROGRAMA PRODUCTO / PROYECTO ACTIVIDAD / ACCIONES DE INVERSIÓN / OBRA FUNCIÓN DIVISIÓN FUNCIONAL GRUPO FUNCIONAL FINALIDAD UBIGEO DEPARTAMENTO, PROVINCIA Y DISTRITO CG ESP.	00 RECURSOS ORDINARIOS	07 FONDO DE COMPENSACION MUNICIPAL	08 IMPUESTOS MUNICIPALES	09 RECURSOS DIRECTAMENTE RECAUDADOS	18 CANON Y SOBRECANON, REGALIAS, RENTA DE ADUANAS Y PARTICIPACIONES	TOTAL
6. 2.6.2 3.5 5 COSTO DE CONSTRUCCION POR ADMINISTRACION DIRECTA - SERVICIOS					12 202	12 202
6. 2.6.2 3.5 6 COSTO DE CONSTRUCCION POR ADMINISTRACION DIRECTA - OTROS					59 107	59 107
3.00073 CAPACIDAD INSTALADA PARA LA PREPARACION Y RESPUESTA FRENTE A EMERGENCIAS Y DESASTRES		441 247		178 250		619 497
5.00561 ADMINISTRACION Y ALMACENAMIENTO DE KITS PARA LA ASISTENCIA FRENTE A EMERGENCIAS Y DESASTRES		190 538		178 250		368 788
05 ORDEN PUBLICO Y SEGURIDAD		190 538		178 250		368 788
016 GESTION DE RIESGOS Y EMERGENCIAS		190 538		178 250		368 788
0036 ATENCION INMEDIATA DE DESASTRES		190 538		178 250		368 788
0160878 ADMINISTRACION Y ALMACENAMIENTO DE KITS PARA LA ASISTENCIA FRENTE A EMERGENCIAS Y DESASTRES		190 538		178 250		368 788
250101 UCAYALI,CORONEL PORTILLO,CALLARIA						
5 GASTOS CORRIENTES		190 538		178 250		368 788
5. 2.2.2 3.1 99 OTROS BIENES DE APOYO ALIMENTARIO		52 449				52 449
5. 2.2.2 3.99 99 OTROS BIENES DE ASISTENCIA SOCIAL		138 089				138 089
5. 2.3.1 5.1 1 REPUESTOS Y ACCESORIOS				6 250		6 250
5. 2.3.1 5.1 2 PAPELERIA EN GENERAL, UTILES Y MATERIALES DE OFICINA				12 500		12 500
5. 2.3.1 5.3 1 ASEO, LIMPIEZA Y TOCADOR				6 400		6 400
5. 2.3.1 5.4 1 ELECTRICIDAD, ILUMINACION Y ELECTRONICA				7 500		7 500
5. 2.3.1 5.99 99 OTROS				4 400		4 400
5. 2.3.1 6.1 3 DE CONSTRUCCION Y MAQUINAS				10 000		10 000
5. 2.3.1 8.1 2 MEDICAMENTOS				2 750		2 750
5. 2.3.1 99.1 1 HERRAMIENTAS				12 500		12 500
5. 2.3.1 99.1 3 LIBROS, DIARIOS, REVISTAS Y OTROS BIENES IMPRESOS NO VINCULADOS A ENSEÑANZA				10 500		10 500
5. 2.3.1 99.1 99 OTROS BIENES				14 500		14 500
5. 2.3.2 1.2 1 PASAJES Y GASTOS DE TRANSPORTE				7 700		7 700
5. 2.3.2 1.2 2 VIATICOS Y ASIGNACIONES POR COMISION DE SERVICIO				5 750		5 750
5. 2.3.2 1.2 99 OTROS GASTOS				2 500		2 500
5. 2.3.2 7.11 99 SERVICIOS DIVERSOS				75 000		75 000

PROCESO PRESUPUESTARIO DEL SECTOR PÚBLICO
APROBACIÓN INSTITUCIONAL DEL PRESUPUESTO DE LOS GOBIERNOS LOCALES PARA EL AÑO FISCAL 2016
DETALLE DEL GASTO
 (En Nuevos Soles)

DEPARTAMENTO: 25 UCAYALI
PROVINCIA: 01 CORONEL PORTILLO
DISTRITO: 01 MUNICIPALIDAD PROVINCIAL DE CORONEL PORTILLO (301816)

CATEGORÍA PRESUPUESTAL PROGRAMA PRODUCTO / PROYECTO ACTIVIDAD / ACCIONES DE INVERSIÓN / OBRA FUNCIÓN DIVISIÓN FUNCIONAL GRUPO FUNCIONAL FINALIDAD UBIGEO DEPARTAMENTO, PROVINCIA Y DISTRITO CG ESP.	00 RECURSOS ORDINARIOS	07 FONDO DE COMPENSACION MUNICIPAL	08 IMPUESTOS MUNICIPALES	09 RECURSOS DIRECTAMENTE RECAUDADOS	18 CANON Y SOBRECANON, REGALIAS, RENTA DE ADUANAS Y PARTICIPACIONES	TOTAL
5.00561 DESARROLLO DE LOS CENTROS Y ESPACIOS DE MONITOREO DE EMERGENCIAS Y DESASTRES		250 709				250 709
05 ORDEN PUBLICO Y SEGURIDAD		250 709				250 709
016 GESTION DE RIESGOS Y EMERGENCIAS		250 709				250 709
0036 ATENCION INMEDIATA DE DESASTRES		250 709				250 709
0160879 DESARROLLO DE LOS CENTROS Y ESPACIOS DE MONITOREO DE EMERGENCIAS Y DESASTRES		250 709				250 709
250101 UCAYALI,CORONEL PORTILLO,CALLARIA						
5 GASTOS CORRIENTES		250 709				250 709
5. 2.3.1 1.1 1 ALIMENTOS Y BEBIDAS PARA CONSUMO HUMANO		2 750				2 750
5. 2.3.1 2.1 1 VESTUARIO, ACCESORIOS Y PRENDAS DIVERSAS		15 500				15 500
5. 2.3.1 3.1 1 COMBUSTIBLES Y CARBURANTES		25 500				25 500
5. 2.3.1 3.1 3 LUBRICANTES, GRASAS Y AFINES		6 500				6 500
5. 2.3.1 5.1 1 REPUESTOS Y ACCESORIOS		13 200				13 200
5. 2.3.1 5.1 2 PAPELERIA EN GENERAL, UTILES Y MATERIALES DE OFICINA		11 000				11 000
5. 2.3.1 5.99 99 OTROS		3 300				3 300
5. 2.3.1 6.1 3 DE CONSTRUCCION Y MAQUINAS		28 050				28 050
5. 2.3.1 6.1 99 OTROS ACCESORIOS Y REPUESTOS		2 750				2 750
5. 2.3.1 8.1 2 MEDICAMENTOS		9 350				9 350
5. 2.3.1 8.1 99 OTROS PRODUCTOS SIMILARES		3 850				3 850
5. 2.3.1 99.1 99 OTROS BIENES		13 750				13 750
5. 2.3.2 1.2 1 PASAJES Y GASTOS DE TRANSPORTE		5 500				5 500
5. 2.3.2 1.2 2 VIATICOS Y ASIGNACIONES POR COMISION DE SERVICIO		3 850				3 850
5. 2.3.2 1.2 99 OTROS GASTOS		4 400				4 400
5. 2.3.2 7.11 99 SERVICIOS DIVERSOS		10 500				10 500
5. 2.3.2 8.1 1 CONTRATO ADMINISTRATIVO DE SERVICIOS		84 705				84 705
5. 2.3.2 8.1 2 CONTRIBUCIONES A ESSALUD DE C.A.S.		6 254				6 254
3.00073 EDIFICACIONES SEGURAS ANTE EL RIESGO DE DESASTRES		580 000				580 000
5.00556 DESARROLLO Y ACTUALIZACION DE INSTRUMENTOS DE PLANIFICACION URBANA INCORPORANDO LA GESTION DEL RIESGO DE DESASTRES		580 000				580 000

PROCESO PRESUPUESTARIO DEL SECTOR PÚBLICO
APROBACIÓN INSTITUCIONAL DEL PRESUPUESTO DE LOS GOBIERNOS LOCALES PARA EL AÑO FISCAL 2016
DETALLE DEL GASTO
 (En Nuevos Soles)

DEPARTAMENTO: 25 UCAYALI
PROVINCIA: 01 CORONEL PORTILLO
DISTRITO: 01 MUNICIPALIDAD PROVINCIAL DE CORONEL PORTILLO (301816)

CATEGORÍA PRESUPUESTAL PROGRAMA PRODUCTO / PROYECTO ACTIVIDAD / ACCIONES DE INVERSIÓN / OBRA FUNCIÓN DIVISIÓN FUNCIONAL GRUPO FUNCIONAL FINALIDAD UBIGEO DEPARTAMENTO, PROVINCIA Y DISTRITO CG ESP.	00 RECURSOS ORDINARIOS	07 FONDO DE COMPENSACION MUNICIPAL	08 IMPUESTOS MUNICIPALES	09 RECURSOS DIRECTAMENTE RECAUDADOS	18 CANON Y SOBRECANON, REGALIAS, RENTA DE ADUANAS Y PARTICIPACIONES	TOTAL
19 VIVIENDA Y DESARROLLO URBANO			580 000			580 000
016 GESTION DE RIESGOS Y EMERGENCIAS			580 000			580 000
0035 PREVENCION DE DESASTRES			580 000			580 000
0160783 DESARROLLO Y ACTUALIZACION DE INSTRUMENTOS DE PLANIFICACION URBANA INCORPORANDO LA GESTION DEL RIESGO DE DESASTRES			580 000			580 000
250101 UCAYALI,CORONEL PORTILLO,CALLARIA						
5 GASTOS CORRIENTES			580 000			580 000
5. 2.3.2 7.1 1 CONSULTORIAS			500 000			500 000
5. 2.3.2 7.11 99 SERVICIOS DIVERSOS			80 000			80 000
3.00073 ESTUDIOS PARA LA ESTIMACION DEL RIESGO DE DESASTRES				330 000		330 000
5.00557 DESARROLLO DE ESTUDIOS PARA ESTABLECER EL RIESGO A NIVEL TERRITORIAL				330 000		330 000
19 VIVIENDA Y DESARROLLO URBANO				330 000		330 000
016 GESTION DE RIESGOS Y EMERGENCIAS				330 000		330 000
0035 PREVENCION DE DESASTRES				330 000		330 000
0160787 DESARROLLO DE ESTUDIOS PARA ESTABLECER EL RIESGO A NIVEL TERRITORIAL				330 000		330 000
250101 UCAYALI,CORONEL PORTILLO,CALLARIA						
5 GASTOS CORRIENTES				330 000		330 000
5. 2.3.2 7.1 1 CONSULTORIAS				300 000		300 000
5. 2.3.2 7.11 99 SERVICIOS DIVERSOS				30 000		30 000
0083 PROGRAMA NACIONAL DE SANEAMIENTO RURAL		261 855				261 855
2.23718 INSTALACION DEL SERVICIO DE AGUA POTABLE Y DESAGUE EN LA COMUNIDAD NATIVA FLOR DE UCAYALI, DISTRITO DE CALLERIA, PROVINCIA DE CORONEL PORTILLO - UCAYALI		36 000				36 000
4.00004 INSTALACION DE SISTEMA DE AGUA POTABLE		36 000				36 000
18 SANEAMIENTO		36 000				36 000
040 SANEAMIENTO		36 000				36 000
0089 SANEAMIENTO RURAL		36 000				36 000
0037136 INSTALACION DE AGUA POTABLE EN CASERIOS Y COMUNIDADES		36 000				36 000

PROCESO PRESUPUESTARIO DEL SECTOR PÚBLICO
APROBACIÓN INSTITUCIONAL DEL PRESUPUESTO DE LOS GOBIERNOS LOCALES PARA EL AÑO FISCAL 2016
DETALLE DEL GASTO
 (En Nuevos Soles)

DEPARTAMENTO: 25 UCAYALI
PROVINCIA: 01 CORONEL PORTILLO
DISTRITO: 01 MUNICIPALIDAD PROVINCIAL DE CORONEL PORTILLO (301816)

CATEGORÍA PRESUPUESTAL PROGRAMA PRODUCTO / PROYECTO ACTIVIDAD / ACCIONES DE INVERSIÓN / OBRA FUNCIÓN DIVISIÓN FUNCIONAL GRUPO FUNCIONAL FINALIDAD UBIGEO DEPARTAMENTO, PROVINCIA Y DISTRITO CG ESP.	00 RECURSOS ORDINARIOS	07 FONDO DE COMPENSACION MUNICIPAL	08 IMPUESTOS MUNICIPALES	09 RECURSOS DIRECTAMENTE RECAUDADOS	18 CANON Y SOBRECANON, REGALIAS, RENTA DE ADUANAS Y PARTICIPACIONES	TOTAL
250101 UCAYALI,CORONEL PORTILLO,CALLARIA						
6 GASTOS DE CAPITAL			36 000			36 000
6. 2.6.8 1.3 1 ELABORACION DE EXPEDIENTES TECNICOS			36 000			36 000
2.24434 MEJORAMIENTO E INSTALACION DEL SERVICIO DE AGUA POTABLE Y DESAGÜE EN EL CASERIO LA FLORIDA, DISTRITO DE CALLERIA, PROVINCIA DE CORONEL PORTILLO - UCAYALI			225 855			225 855
4.00004 INSTALACION DE SISTEMA DE AGUA POTABLE			225 855			225 855
18 SANEAMIENTO			225 855			225 855
040 SANEAMIENTO			225 855			225 855
0089 SANEAMIENTO RURAL			225 855			225 855
0004948 CONSTRUCCION DE SISTEMA DE ABASTECIMIENTO DE AGUA POTABLE Y DESAGUE			225 855			225 855
250101 UCAYALI,CORONEL PORTILLO,CALLARIA						
6 GASTOS DE CAPITAL			225 855			225 855
6. 2.6.8 1.3 1 ELABORACION DE EXPEDIENTES TECNICOS			225 855			225 855
0090 LOGROS DE APRENDIZAJE DE ESTUDIANTES DE LA EDUCACION BASICA REGULAR			18 415			18 415
2.16724 MEJORAMIENTO DE LAS CAPACIDADES DE COMPRESION CIENTIFICA Y TECNOLÓGICA EN LOS ALUMNOS DE EDUCACION PRIMARIA DE LOS DISTRITOS DE CALLERIA, YARINACOCHA, MANANTAY Y CAMPO VERDE, PROVINCIA DE CORONEL PORTILLO - UCAYALI					842 000	842 000
6.00000 ADQUISICION DE MATERIAL DE EDUCACION					842 000	842 000
22 EDUCACION					842 000	842 000
047 EDUCACION BASICA					842 000	842 000
0010 INFRAESTRUCTURA Y EQUIPAMIENTO					842 000	842 000
0011611 EQUIPAMIENTO CON MODULOS EDUCATIVOS					842 000	842 000
250101 UCAYALI,CORONEL PORTILLO,CALLARIA						
6 GASTOS DE CAPITAL					842 000	842 000
6. 2.6.8 1.4 2 GASTO POR LA COMPRA DE BIENES					800 000	800 000
6. 2.6.8 1.4 3 GASTO POR LA CONTRATACION DE SERVICIOS					42 000	42 000
2.19929 MEJORAMIENTO DEL SERVICIO EDUCATIVO EN LA INSTITUCION EDUCATIVA PUBLICA N 65158 (NIVEL PRIMARIO) DEL CASERIO SANTA ISABEL, RIO BAJO UCAYALI, DISTRITO DE CALLERIA, PROVINCIA DE CORONEL PORTILLO - UCAYALI					198 056	198 056

PROCESO PRESUPUESTARIO DEL SECTOR PÚBLICO
APROBACIÓN INSTITUCIONAL DEL PRESUPUESTO DE LOS GOBIERNOS LOCALES PARA EL AÑO FISCAL 2016
DETALLE DEL GASTO
 (En Nuevos Soles)

DEPARTAMENTO: 25 UCAYALI
PROVINCIA: 01 CORONEL PORTILLO
DISTRITO: 01 MUNICIPALIDAD PROVINCIAL DE CORONEL PORTILLO (301816)

CATEGORÍA PRESUPUESTAL PROGRAMA PRODUCTO / PROYECTO ACTIVIDAD / ACCIONES DE INVERSIÓN / OBRA FUNCIÓN DIVISIÓN FUNCIONAL GRUPO FUNCIONAL FINALIDAD UBIGEO DEPARTAMENTO, PROVINCIA Y DISTRITO CG ESP.	00 RECURSOS ORDINARIOS	07 FONDO DE COMPENSACION MUNICIPAL	08 IMPUESTOS MUNICIPALES	09 RECURSOS DIRECTAMENTE RECAUDADOS	18 CANON Y SOBRECANON, REGALIAS, RENTA DE ADUANAS Y PARTICIPACIONES	TOTAL
4.00003 MEJORAMIENTO DE INFRAESTRUCTURA DE EDUCACION PRIMARIA					198 056	198 056
22 EDUCACION					198 056	198 056
047 EDUCACION BASICA					198 056	198 056
0104 EDUCACION PRIMARIA					198 056	198 056
0021730 CONSTRUCCION E IMPLEMENTACION DE CENTROS EDUCATIVOS					198 056	198 056
250101 UCAYALI,CORONEL PORTILLO,CALLARIA						
6 GASTOS DE CAPITAL					198 056	198 056
6. 2.6.2 2.2 2 COSTO DE CONSTRUCCION POR CONTRATA					173 846	173 846
6. 2.6.8 1.3 1 ELABORACION DE EXPEDIENTES TECNICOS					11 210	11 210
6. 2.6.8 1.4 3 GASTO POR LA CONTRATACION DE SERVICIOS					13 000	13 000
2.24648 MEJORAMIENTO DEL SERVICIO EDUCATIVO DE LA INSTITUCION EDUCATIVA PUBLICA N° 64608 DEL CASERIO SAN JOSE DEL RIO UTUQUINIA, DISTRITO DE CALLERIA, PROVINCIA DE CORONEL PORTILLO - UCAYALI			18 415			18 415
4.00003 MEJORAMIENTO DE INFRAESTRUCTURA DE EDUCACION PRIMARIA			18 415			18 415
22 EDUCACION			18 415			18 415
047 EDUCACION BASICA			18 415			18 415
0104 EDUCACION PRIMARIA			18 415			18 415
0021730 CONSTRUCCION E IMPLEMENTACION DE CENTROS EDUCATIVOS			18 415			18 415
250101 UCAYALI,CORONEL PORTILLO,CALLARIA						
6 GASTOS DE CAPITAL			18 415			18 415
6. 2.6.8 1.3 1 ELABORACION DE EXPEDIENTES TECNICOS			18 415			18 415
0101 INCREMENTO DE LA PRACTICA DE ACTIVIDADES FISICAS, DEPORTIVAS Y RECREATIVAS EN LA POBLACION PERUANA			350 125			350 125
3.00039 PERSONAS ACCEDEN A NIVEL NACIONAL A LA ACTIVIDAD FISICA, RECREATIVA Y DEPORTIVA			350 125			350 125
5.00318 DESARROLLO DE CAMPAÑAS FOCALIZADOS ORIENTADAS A POBLACION OBJETIVO POR GRUPOS VULNERABLES			350 125			350 125
21 CULTURA Y DEPORTE			350 125			350 125
046 DEPORTES			350 125			350 125
0101 PROMOCION Y DESARROLLO DEPORTIVO			350 125			350 125
0077380 DESARROLLO DE CAMPAÑAS FOCALIZADOS ORIENTADAS A POBLACION OBJETIVO POR GRUPOS VULNERABLES			350 125			350 125

PROCESO PRESUPUESTARIO DEL SECTOR PÚBLICO
APROBACIÓN INSTITUCIONAL DEL PRESUPUESTO DE LOS GOBIERNOS LOCALES PARA EL AÑO FISCAL 2016
DETALLE DEL GASTO
 (En Nuevos Soles)

DEPARTAMENTO: 25 UCAYALI
PROVINCIA: 01 CORONEL PORTILLO
DISTRITO: 01 MUNICIPALIDAD PROVINCIAL DE CORONEL PORTILLO (301816)

CATEGORÍA PRESUPUESTAL PROGRAMA PRODUCTO / PROYECTO ACTIVIDAD / ACCIONES DE INVERSIÓN / OBRA FUNCIÓN DIVISIÓN FUNCIONAL GRUPO FUNCIONAL FINALIDAD UBIGEO DEPARTAMENTO, PROVINCIA Y DISTRITO CG ESP.	00 RECURSOS ORDINARIOS	07 FONDO DE COMPENSACION MUNICIPAL	08 IMPUESTOS MUNICIPALES	09 RECURSOS DIRECTAMENTE RECAUDADOS	18 CANON Y SOBRECANON, REGALIAS, RENTA DE ADUANAS Y PARTICIPACIONES	TOTAL
250101 UCAYALI, CORONEL PORTILLO, CALLERIA						
5 GASTOS CORRIENTES			350 125			350 125
5. 2.3.1 1.1 1 ALIMENTOS Y BEBIDAS PARA CONSUMO HUMANO			7 000			7 000
5. 2.3.1 5.1 1 REPUESTOS Y ACCESORIOS			2 500			2 500
5. 2.3.1 5.1 2 PAPELERIA EN GENERAL, UTILES Y MATERIALES DE OFICINA			5 000			5 000
5. 2.3.1 5.3 2 DE COCINA, COMEDOR Y CAFETERIA			2 000			2 000
5. 2.3.1 99.1 2 PRODUCTOS QUIMICOS			7 000			7 000
5. 2.3.1 99.1 99 OTROS BIENES			65 000			65 000
5. 2.3.2 1.2 1 PASAJES Y GASTOS DE TRANSPORTE			4 000			4 000
5. 2.3.2 1.2 2 VIATICOS Y ASIGNACIONES POR COMISION DE SERVICIO			5 000			5 000
5. 2.3.2 2.4 2 OTROS SERVICIOS DE PUBLICIDAD Y DIFUSION			15 000			15 000
5. 2.3.2 2.4 4 SERVICIO DE IMPRESIONES, ENCUADERNACION Y EMPASTADO			10 000			10 000
5. 2.3.2 5.1 2 DE VEHICULOS			3 000			3 000
5. 2.3.2 7.11 99 SERVICIOS DIVERSOS			45 393			45 393
5. 2.3.2 8.1 1 CONTRATO ADMINISTRATIVO DE SERVICIOS			167 766			167 766
5. 2.3.2 8.1 2 CONTRIBUCIONES A ESSALUD DE C.A.S.			11 466			11 466
0108 MEJORAMIENTO INTEGRAL DE BARRIOS					3 034 151	3 034 151
2.20230 MEJORAMIENTO DE LAS PRINCIPALES CALLES DEL AA.HH. 11 DE JULIO, DISTRITO DE CALLERIA, PROVINCIA DE CORONEL PORTILLO - UCAYALI					196 798	196 798
4.00008 MEJORAMIENTO DE VIA LOCAL					196 798	196 798
15 TRANSPORTE					196 798	196 798
036 TRANSPORTE URBANO					196 798	196 798
0074 VIAS URBANAS					196 798	196 798
0006667 MEJORAMIENTO DE VIAS URBANAS					196 798	196 798
250101 UCAYALI, CORONEL PORTILLO, CALLERIA						
6 GASTOS DE CAPITAL					196 798	196 798
6. 2.6.8 1.3 1 ELABORACION DE EXPEDIENTES TECNICOS					196 798	196 798
2.23587 MEJORAMIENTO DE LAS PRINCIPALES CALLES DEL BARRIO FRAY MARTIN: JR. PUERTO MALDONADO (JR. GUILLERMO SISLEY - JR. URUBAMBA) Y JR. LAGO TITICACA (JR. URUBAMBA - JR. COMANDANTE SUAREZ), DISTRITO DE CALLERIA,					2 761 824	2 761 824

PROCESO PRESUPUESTARIO DEL SECTOR PÚBLICO
APROBACIÓN INSTITUCIONAL DEL PRESUPUESTO DE LOS GOBIERNOS LOCALES PARA EL AÑO FISCAL 2016
DETALLE DEL GASTO
 (En Nuevos Soles)

DEPARTAMENTO: 25 UCAYALI
PROVINCIA: 01 CORONEL PORTILLO
DISTRITO: 01 MUNICIPALIDAD PROVINCIAL DE CORONEL PORTILLO (301816)

CATEGORÍA PRESUPUESTAL PROGRAMA PRODUCTO / PROYECTO ACTIVIDAD / ACCIONES DE INVERSIÓN / OBRA FUNCIÓN DIVISIÓN FUNCIONAL GRUPO FUNCIONAL FINALIDAD UBIGEO DEPARTAMENTO, PROVINCIA Y DISTRITO CG ESP.	00 RECURSOS ORDINARIOS	07 FONDO DE COMPENSACION MUNICIPAL	08 IMPUESTOS MUNICIPALES	09 RECURSOS DIRECTAMENTE RECAUDADOS	18 CANON Y SOBRECANON, REGALIAS, RENTA DE ADUANAS Y PARTICIPACIONES	TOTAL
PROVINCIA DE CORONEL PORTILLO - UCAYALI						
4.00008 MEJORAMIENTO DE VIA LOCAL					2 761 824	2 761 824
15 TRANSPORTE					2 761 824	2 761 824
036 TRANSPORTE URBANO					2 761 824	2 761 824
0074 VIAS URBANAS					2 761 824	2 761 824
0006667 MEJORAMIENTO DE VIAS URBANAS					2 761 824	2 761 824
250101 UCAYALI,CORONEL PORTILLO,CALLARIA						
6 GASTOS DE CAPITAL					2 761 824	2 761 824
6. 2.6.2 3.2 3 COSTO DE CONSTRUCCION POR CONTRATA					2 761 824	2 761 824
2.24186 MEJORAMIENTO DE LAS PRINCIPALES CALLES DEL AA.HH. LAS PALMERAS: JR. LAS PALMERAS, JR. JOSE OLAYA, JR. SAN MARTIN Y JR. 16 DE NOVIEMBRE, DISTRITO DE CALLERIA, PROVINCIA DE CORONEL PORTILLO - UCAYALI					75 529	75 529
4.00008 MEJORAMIENTO DE VIA LOCAL					75 529	75 529
15 TRANSPORTE					75 529	75 529
036 TRANSPORTE URBANO					75 529	75 529
0074 VIAS URBANAS					75 529	75 529
0006667 MEJORAMIENTO DE VIAS URBANAS					75 529	75 529
250101 UCAYALI,CORONEL PORTILLO,CALLARIA						
6 GASTOS DE CAPITAL					75 529	75 529
6. 2.6.8 1.3 1 ELABORACION DE EXPEDIENTES TECNICOS					75 529	75 529
0127 MEJORA DE LA COMPETITIVIDAD DE LOS DESTINOS TURISTICOS			140 615			140 615
3.00066 AGENTES DE LOS DESTINOS TURISTICOS CUENTAN CON SERVICIOS PARA DESARROLLAR UNA OFERTA TURISTICA COMPETITIVA			140 615			140 615
5.00504 CAMPAÑAS ORIENTADAS AL DESARROLLO DE UNA CULTURA TURISTICA			140 615			140 615
09 TURISMO			140 615			140 615
022 TURISMO			140 615			140 615
0045 PROMOCION DEL TURISMO			140 615			140 615
0135592 CAMPAÑAS ORIENTADAS AL DESARROLLO DE UNA CULTURA TURISTICA			140 615			140 615
250101 UCAYALI,CORONEL PORTILLO,CALLARIA						

PROCESO PRESUPUESTARIO DEL SECTOR PÚBLICO
APROBACIÓN INSTITUCIONAL DEL PRESUPUESTO DE LOS GOBIERNOS LOCALES PARA EL AÑO FISCAL 2016
DETALLE DEL GASTO
(En Nuevos Soles)

DEPARTAMENTO: 25 UCAYALI
PROVINCIA: 01 CORONEL PORTILLO
DISTRITO: 01 MUNICIPALIDAD PROVINCIAL DE CORONEL PORTILLO (301816)

CATEGORÍA PRESUPUESTAL PROGRAMA PRODUCTO / PROYECTO ACTIVIDAD / ACCIONES DE INVERSIÓN / OBRA FUNCIÓN DIVISIÓN FUNCIONAL GRUPO FUNCIONAL FINALIDAD UBIGEO DEPARTAMENTO, PROVINCIA Y DISTRITO CG ESP.	00 RECURSOS ORDINARIOS	07 FONDO DE COMPENSACION MUNICIPAL	08 IMPUESTOS MUNICIPALES	09 RECURSOS DIRECTAMENTE RECAUDADOS	18 CANON Y SOBRECANON, REGALIAS, RENTA DE ADUANAS Y PARTICIPACIONES	TOTAL
5 GASTOS CORRIENTES			140 615			140 615
5. 2.3.1 1.1 1 ALIMENTOS Y BEBIDAS PARA CONSUMO HUMANO			5 500			5 500
5. 2.3.1 5.1 1 REPUESTOS Y ACCESORIOS			1 800			1 800
5. 2.3.1 5.1 2 PAPELERIA EN GENERAL, UTILES Y MATERIALES DE OFICINA			2 000			2 000
5. 2.3.1 5.3 2 DE COCINA, COMEDOR Y CAFETERIA			1 740			1 740
5. 2.3.1 99.1 2 PRODUCTOS QUIMICOS			1 000			1 000
5. 2.3.1 99.1 99 OTROS BIENES			8 000			8 000
5. 2.3.2 1.2 1 PASAJES Y GASTOS DE TRANSPORTE			2 000			2 000
5. 2.3.2 1.2 2 VIATICOS Y ASIGNACIONES POR COMISION DE SERVICIO			3 000			3 000
5. 2.3.2 2.4 2 OTROS SERVICIOS DE PUBLICIDAD Y DIFUSION			500			500
5. 2.3.2 2.4 4 SERVICIO DE IMPRESIONES, ENCUADERNACION Y EMPASTADO			25 000			25 000
5. 2.3.2 4.1 99 DE OTROS BIENES Y ACTIVOS			300			300
5. 2.3.2 5.1 1 DE EDIFICIOS Y ESTRUCTURAS			4 000			4 000
5. 2.3.2 5.1 2 DE VEHICULOS			4 000			4 000
5. 2.3.2 5.1 3 DE MOBILIARIO Y SIMILARES			3 000			3 000
5. 2.3.2 5.1 99 DE OTROS BIENES Y ACTIVOS			5 000			5 000
5. 2.3.2 7.11 99 SERVICIOS DIVERSOS			23 000			23 000
5. 2.3.2 8.1 1 CONTRATO ADMINISTRATIVO DE SERVICIOS			47 400			47 400
5. 2.3.2 8.1 2 CONTRIBUCIONES A ESSALUD DE C.A.S.			3 375			3 375
0138 REDUCCION DEL COSTO, TIEMPO E INSEGURIDAD EN EL SISTEMA DE TRANSPORTE	172 490	1 103 322	183 818	486 626	13 996	1 960 252
2.23771 MEJORAMIENTO DEL SISTEMA DE TRANSITABILIDAD PEATONAL DEL VECINDARIO ARBOLEDA LA PAZ, A.H. 09 DE OCTUBRE-SECTOR 3, DISTRITO DE CALLERIA, PROVINCIA DE CORONEL PORTILLO - UCAYALI		489 822			13 996	503 818
4.00008 MEJORAMIENTO DE VIA LOCAL		489 822			13 996	503 818
15 TRANSPORTE		489 822			13 996	503 818
033 TRANSPORTE TERRESTRE		489 822			13 996	503 818
0069 SERVICIOS DE TRANSPORTE TERRESTRE		489 822			13 996	503 818
0006667 MEJORAMIENTO DE VIAS URBANAS		489 822			13 996	503 818
250101 UCAYALI,CORONEL PORTILLO,CALLARIA						

PROCESO PRESUPUESTARIO DEL SECTOR PÚBLICO
APROBACIÓN INSTITUCIONAL DEL PRESUPUESTO DE LOS GOBIERNOS LOCALES PARA EL AÑO FISCAL 2016
DETALLE DEL GASTO
 (En Nuevos Soles)

DEPARTAMENTO: 25 UCAYALI
PROVINCIA: 01 CORONEL PORTILLO
DISTRITO: 01 MUNICIPALIDAD PROVINCIAL DE CORONEL PORTILLO (301816)

CATEGORÍA PRESUPUESTAL PROGRAMA PRODUCTO / PROYECTO ACTIVIDAD / ACCIONES DE INVERSIÓN / OBRA FUNCIÓN DIVISIÓN FUNCIONAL GRUPO FUNCIONAL FINALIDAD UBIGEO DEPARTAMENTO, PROVINCIA Y DISTRITO CG ESP.	00 RECURSOS ORDINARIOS	07 FONDO DE COMPENSACION MUNICIPAL	08 IMPUESTOS MUNICIPALES	09 RECURSOS DIRECTAMENTE RECAUDADOS	18 CANON Y SOBRECANON, REGALIAS, RENTA DE ADUANAS Y PARTICIPACIONES	TOTAL
6 GASTOS DE CAPITAL			489 822		13 996	503 818
6. 2.6.2 3.2 3 COSTO DE CONSTRUCCION POR CONTRATA			449 949		13 996	463 945
6. 2.6.8 1.4 3 GASTO POR LA CONTRATACION DE SERVICIOS			39 873			39 873
3.00013 CAMINO VECINAL CON MANTENIMIENTO VIAL	172 490					172 490
5.00145 MANTENIMIENTO RUTINARIO DE CAMINOS VECINALES NO PAVIMENTADOS	172 490					172 490
15 TRANSPORTE	172 490					172 490
033 TRANSPORTE TERRESTRE	172 490					172 490
0066 VIAS VECINALES	172 490					172 490
0059309 MANTENIMIENTO RUTINARIO DE CAMINOS VECINALES NO PAVIMENTADOS	172 490					172 490
250101 UCAYALI,CORONEL PORTILLO,CALLARIA						
5 GASTOS CORRIENTES	172 490					172 490
5. 2.3.2 4.1 2 DE CARRETERAS, CAMINOS Y PUENTES	172 490					172 490
3.00014 USUARIO DE LA VIA CON MAYOR CONOCIMIENTO DE SEGURIDAD VIAL				132 000		132 000
5.00148 CAMPAÑAS DE SENSIBILIZACION A LA COMUNIDAD SOBRE SEGURIDAD Y EDUCACION VIAL				132 000		132 000
15 TRANSPORTE				132 000		132 000
033 TRANSPORTE TERRESTRE				132 000		132 000
0069 SERVICIOS DE TRANSPORTE TERRESTRE				132 000		132 000
0040424 CAMPAÑAS DE SENSIBILIZACION A LA COMUNIDAD SOBRE SEGURIDAD Y EDUCACION VIAL				132 000		132 000
250101 UCAYALI,CORONEL PORTILLO,CALLARIA						
5 GASTOS CORRIENTES				132 000		132 000
5. 2.3.1 1.1 1 ALIMENTOS Y BEBIDAS PARA CONSUMO HUMANO				3 300		3 300
5. 2.3.1 5.1 2 PAPELERIA EN GENERAL, UTILES Y MATERIALES DE OFICINA				16 500		16 500
5. 2.3.2 1.2 1 PASAJES Y GASTOS DE TRANSPORTE				4 400		4 400
5. 2.3.2 1.2 2 VIATICOS Y ASIGNACIONES POR COMISION DE SERVICIO				3 300		3 300
5. 2.3.2 2.4 1 SERVICIO DE PUBLICIDAD				16 500		16 500
5. 2.3.2 7.3 1 REALIZADO POR PERSONAS JURIDICAS				33 000		33 000
5. 2.3.2 7.3 2 REALIZADO POR PERSONAS NATURALES				33 000		33 000

PROCESO PRESUPUESTARIO DEL SECTOR PÚBLICO
APROBACIÓN INSTITUCIONAL DEL PRESUPUESTO DE LOS GOBIERNOS LOCALES PARA EL AÑO FISCAL 2016
DETALLE DEL GASTO
 (En Nuevos Soles)

DEPARTAMENTO: 25 UCAYALI
PROVINCIA: 01 CORONEL PORTILLO
DISTRITO: 01 MUNICIPALIDAD PROVINCIAL DE CORONEL PORTILLO (301816)

CATEGORÍA PRESUPUESTAL PROGRAMA PRODUCTO / PROYECTO ACTIVIDAD / ACCIONES DE INVERSIÓN / OBRA FUNCIÓN DIVISIÓN FUNCIONAL GRUPO FUNCIONAL FINALIDAD UBIGEO DEPARTAMENTO, PROVINCIA Y DISTRITO CG ESP.	00 RECURSOS ORDINARIOS	07 FONDO DE COMPENSACION MUNICIPAL	08 IMPUESTOS MUNICIPALES	09 RECURSOS DIRECTAMENTE RECAUDADOS	18 CANON Y SOBRECANON, REGALIAS, RENTA DE ADUANAS Y PARTICIPACIONES	TOTAL
5. 2.3.2.7.11.99 SERVICIOS DIVERSOS				22 000		22 000
3.00047 SERVICIOS DE TRANSPORTE TERRESTRE Y COMPLEMENTARIOS FISCALIZADOS		613 500	183 818	240 927		1 038 245
5.00341 FISCALIZACION AL SERVICIO DE TRANSPORTE TERRESTRE DE PERSONAS		613 500	183 818	240 927		1 038 245
15 TRANSPORTE		613 500	183 818	240 927		1 038 245
033 TRANSPORTE TERRESTRE		613 500	183 818	240 927		1 038 245
0069 SERVICIOS DE TRANSPORTE TERRESTRE		613 500	183 818	240 927		1 038 245
0078417 FISCALIZACION AL SERVICIO DE TRANSPORTE TERRESTRE DE PERSONAS		613 500	183 818	240 927		1 038 245
250101 UCAYALI,CORONEL PORTILLO,CALLARIA						
5 GASTOS CORRIENTES		613 500	183 818	240 927		1 038 245
5. 2.3.1.1.1.1 ALIMENTOS Y BEBIDAS PARA CONSUMO HUMANO				21 361		21 361
5. 2.3.1.5.1.1 REPUESTOS Y ACCESORIOS				6 149		6 149
5. 2.3.1.5.1.2 PAPELERIA EN GENERAL, UTILES Y MATERIALES DE OFICINA				7 150		7 150
5. 2.3.1.11.1.2 PARA VEHICULOS				6 653		6 653
5. 2.3.1.11.1.5 OTROS MATERIALES DE MANTENIMIENTO			183 818	36 193		220 011
5. 2.3.1.99.1.1 HERRAMIENTAS				3 240		3 240
5. 2.3.2.1.2.1 PASAJES Y GASTOS DE TRANSPORTE				3 300		3 300
5. 2.3.2.1.2.2 VIATICOS Y ASIGNACIONES POR COMISION DE SERVICIO				11 550		11 550
5. 2.3.2.2.4.1 SERVICIO DE PUBLICIDAD				2 200		2 200
5. 2.3.2.2.4.4 SERVICIO DE IMPRESIONES, ENCUADERNACION Y EMPASTADO				25 520		25 520
5. 2.3.2.4.1.1 DE EDIFICACIONES, OFICINAS Y ESTRUCTURAS				13 200		13 200
5. 2.3.2.4.1.99 DE OTROS BIENES Y ACTIVOS				4 950		4 950
5. 2.3.2.5.1.4 DE MAQUINARIAS Y EQUIPOS				5 500		5 500
5. 2.3.2.7.3.2 REALIZADO POR PERSONAS NATURALES				5 500		5 500
5. 2.3.2.7.11.99 SERVICIOS DIVERSOS				88 461		88 461
5. 2.3.2.8.1.1 CONTRATO ADMINISTRATIVO DE SERVICIOS		573 150				573 150
5. 2.3.2.8.1.2 CONTRIBUCIONES A ESSALUD DE C.A.S.		40 350				40 350
3.00047 PERSONA AUTORIZADA PARA CONDUCIR VEHICULOS AUTOMOTORES				113 699		113 699
5.00342 EMISION DE LICENCIAS DE CONDUCIR DE VEHICULOS MENORES				113 699		113 699

PROCESO PRESUPUESTARIO DEL SECTOR PÚBLICO
APROBACIÓN INSTITUCIONAL DEL PRESUPUESTO DE LOS GOBIERNOS LOCALES PARA EL AÑO FISCAL 2016
DETALLE DEL GASTO
 (En Nuevos Soles)

DEPARTAMENTO: 25 UCAYALI
PROVINCIA: 01 CORONEL PORTILLO
DISTRITO: 01 MUNICIPALIDAD PROVINCIAL DE CORONEL PORTILLO (301816)

CATEGORÍA PRESUPUESTAL PROGRAMA PRODUCTO / PROYECTO ACTIVIDAD / ACCIONES DE INVERSIÓN / OBRA FUNCIÓN DIVISIÓN FUNCIONAL GRUPO FUNCIONAL FINALIDAD UBIGEO DEPARTAMENTO, PROVINCIA Y DISTRITO CG ESP.	00 RECURSOS ORDINARIOS	07 FONDO DE COMPENSACION MUNICIPAL	08 IMPUESTOS MUNICIPALES	09 RECURSOS DIRECTAMENTE RECAUDADOS	18 CANON Y SOBRECANON, REGALIAS, RENTA DE ADUANAS Y PARTICIPACIONES	TOTAL
15 TRANSPORTE				113 699		113 699
033 TRANSPORTE TERRESTRE				113 699		113 699
0069 SERVICIOS DE TRANSPORTE TERRESTRE				113 699		113 699
0078427 EMISION DE LICENCIAS DE CONDUCIR DE VEHICULOS MENORES				113 699		113 699
250101 UCAYALI,CORONEL PORTILLO,CALLARIA						
5 GASTOS CORRIENTES				113 699		113 699
5. 2.3.1 2.1 1 VESTUARIO, ACCESORIOS Y PRENDAS DIVERSAS				22 000		22 000
5. 2.3.1 3.1 1 COMBUSTIBLES Y CARBURANTES				33 033		33 033
5. 2.3.1 5.1 1 REPUESTOS Y ACCESORIOS				825		825
5. 2.3.1 5.1 2 PAPELERIA EN GENERAL, UTILES Y MATERIALES DE OFICINA				8 250		8 250
5. 2.3.1 5.4 1 ELECTRICIDAD, ILUMINACION Y ELECTRONICA				1 650		1 650
5. 2.3.1 6.1 2 DE COMUNICACIONES Y TELECOMUNICACIONES				2 200		2 200
5. 2.3.1 99.1 99 OTROS BIENES				5 500		5 500
5. 2.3.2 2.4 1 SERVICIO DE PUBLICIDAD				7 917		7 917
5. 2.3.2 2.4 4 SERVICIO DE IMPRESIONES, ENCUADERNACION Y EMPASTADO				25 064		25 064
5. 2.3.2 4.1 3 DE VEHICULOS				5 940		5 940
5. 2.3.2 4.1 99 DE OTROS BIENES Y ACTIVOS				1 320		1 320
ACCIONES CENTRALES						
9001 ACCIONES CENTRALES		15 966 138	4 518 071	7 639 733		28 123 942
3.99999 SIN PRODUCTO		15 966 138	4 518 071	7 639 733		28 123 942
5.00000 PLANEAMIENTO Y PRESUPUESTO		361 753				361 753
03 PLANEAMIENTO, GESTION Y RESERVA DE CONTINGENCIA		361 753				361 753
004 PLANEAMIENTO GUBERNAMENTAL		361 753				361 753
0005 PLANEAMIENTO INSTITUCIONAL		361 753				361 753
0000576 DESARROLLAR EL PLANEAMIENTO DE LA GESTION		361 753				361 753
250101 UCAYALI,CORONEL PORTILLO,CALLARIA						
5 GASTOS CORRIENTES		361 753				361 753
5. 2.3.1 1.1 1 ALIMENTOS Y BEBIDAS PARA CONSUMO HUMANO		6 000				6 000

PROCESO PRESUPUESTARIO DEL SECTOR PÚBLICO
APROBACIÓN INSTITUCIONAL DEL PRESUPUESTO DE LOS GOBIERNOS LOCALES PARA EL AÑO FISCAL 2016
DETALLE DEL GASTO
(En Nuevos Soles)

DEPARTAMENTO: 25 UCAYALI
PROVINCIA: 01 CORONEL PORTILLO
DISTRITO: 01 MUNICIPALIDAD PROVINCIAL DE CORONEL PORTILLO (301816)

CATEGORÍA PRESUPUESTAL PROGRAMA PRODUCTO / PROYECTO ACTIVIDAD / ACCIONES DE INVERSIÓN / OBRA FUNCIÓN DIVISIÓN FUNCIONAL GRUPO FUNCIONAL FINALIDAD UBIGEO DEPARTAMENTO, PROVINCIA Y DISTRITO CG ESP.	00 RECURSOS ORDINARIOS	07 FONDO DE COMPENSACION MUNICIPAL	08 IMPUESTOS MUNICIPALES	09 RECURSOS DIRECTAMENTE RECAUDADOS	18 CANON Y SOBRECANON, REGALIAS, RENTA DE ADUANAS Y PARTICIPACIONES	TOTAL
5. 2.3.1 5.1 1 REPUESTOS Y ACCESORIOS			9 910			9 910
5. 2.3.1 5.1 2 PAPELERIA EN GENERAL, UTILES Y MATERIALES DE OFICINA			5 895			5 895
5. 2.3.1 5.99 99 OTROS			3 000			3 000
5. 2.3.1 99.1 3 LIBROS, DIARIOS, REVISTAS Y OTROS BIENES IMPRESOS NO VINCULADOS A ENSEÑANZA			3 000			3 000
5. 2.3.1 99.1 99 OTROS BIENES			3 000			3 000
5. 2.3.2 1.2 1 PASAJES Y GASTOS DE TRANSPORTE			16 280			16 280
5. 2.3.2 1.2 2 VIATICOS Y ASIGNACIONES POR COMISION DE SERVICIO			37 810			37 810
5. 2.3.2 1.2 99 OTROS GASTOS			3 000			3 000
5. 2.3.2 2.4 1 SERVICIO DE PUBLICIDAD			1 500			1 500
5. 2.3.2 4.1 5 DE MAQUINARIAS Y EQUIPOS			4 889			4 889
5. 2.3.2 7.11 99 SERVICIOS DIVERSOS			30 000			30 000
5. 2.3.2 8.1 1 CONTRATO ADMINISTRATIVO DE SERVICIOS			228 535			228 535
5. 2.3.2 8.1 2 CONTRIBUCIONES A ESSALUD DE C.A.S.			8 934			8 934
5.00000 CONDUCCION Y ORIENTACION SUPERIOR			993 737			993 737
03 PLANEAMIENTO, GESTION Y RESERVA DE CONTINGENCIA			993 737			993 737
006 GESTION			993 737			993 737
0007 DIRECCION Y SUPERVISION SUPERIOR			993 737			993 737
0000576 DESARROLLAR EL PLANEAMIENTO DE LA GESTION			993 737			993 737
250101 UCAYALI,CORONEL PORTILLO,CALLARIA						
5 GASTOS CORRIENTES			993 737			993 737
5. 2.1.1 1.1 1 FUNCIONARIOS ELEGIDOS POR ELECCION POLITICA			124 800			124 800
5. 2.1.1 9.1 2 AGUINALDOS			20 800			20 800
5. 2.1.1 9.3 3 COMPENSACION VACACIONAL (VACACIONES TRUNCAS)			10 400			10 400
5. 2.1.1 10.1 2 DIETAS DE REGIDORES Y CONSEJEROS			486 720			486 720
5. 2.1.3 1.1 5 CONTRIBUCIONES A ESSALUD			11 232			11 232
5. 2.3.1 1.1 1 ALIMENTOS Y BEBIDAS PARA CONSUMO HUMANO			15 471			15 471
5. 2.3.1 3.1 1 COMBUSTIBLES Y CARBURANTES			9 600			9 600
5. 2.3.1 3.1 3 LUBRICANTES, GRASAS Y AFINES			4 800			4 800

PROCESO PRESUPUESTARIO DEL SECTOR PÚBLICO
APROBACIÓN INSTITUCIONAL DEL PRESUPUESTO DE LOS GOBIERNOS LOCALES PARA EL AÑO FISCAL 2016
DETALLE DEL GASTO
(En Nuevos Soles)

DEPARTAMENTO: 25 UCAYALI
PROVINCIA: 01 CORONEL PORTILLO
DISTRITO: 01 MUNICIPALIDAD PROVINCIAL DE CORONEL PORTILLO (301816)

CATEGORÍA PRESUPUESTAL	PROGRAMA	PRODUCTO / PROYECTO	ACTIVIDAD / ACCIONES DE INVERSIÓN / OBRA	FUNCIÓN	DIVISIÓN FUNCIONAL	GRUPO FUNCIONAL	FINALIDAD	UBIGEO DEPARTAMENTO, PROVINCIA Y DISTRITO	CG	ESP.	00 RECURSOS ORDINARIOS	07 FONDO DE COMPENSACION MUNICIPAL	08 IMPUESTOS MUNICIPALES	09 RECURSOS DIRECTAMENTE RECAUDADOS	18 CANON Y SOBRECANON, REGALIAS, RENTA DE ADUANAS Y PARTICIPACIONES	TOTAL
5.2.3.1.5.1.1												7 200				7 200
5.2.3.1.5.1.2												10 800				10 800
5.2.3.1.5.3.1												6 000				6 000
5.2.3.1.5.3.2												3 600				3 600
5.2.3.1.5.4.1												5 400				5 400
5.2.3.1.5.99.99												6 000				6 000
5.2.3.1.99.1.3												6 000				6 000
5.2.3.1.99.1.4												3 000				3 000
5.2.3.1.99.1.99												3 000				3 000
5.2.3.2.1.1.1												12 000				12 000
5.2.3.2.1.1.2												7 200				7 200
5.2.3.2.1.2.1												21 600				21 600
5.2.3.2.1.2.2												14 400				14 400
5.2.3.2.1.2.99												8 400				8 400
5.2.3.2.2.4.1												12 000				12 000
5.2.3.2.2.4.2												6 000				6 000
5.2.3.2.4.1.99												6 000				6 000
5.2.3.2.7.11.99												46 200				46 200
5.2.3.2.8.1.1												118 687				118 687
5.2.3.2.8.1.2												6 427				6 427
5.00000	GESTION ADMINISTRATIVA											14 404 450	4 518 071	7 639 733		26 562 254
03	PLANEAMIENTO, GESTION Y RESERVA DE CONTINGENCIA											14 404 450	4 518 071	7 639 733		26 562 254
006	GESTION											14 404 450	4 518 071	7 639 733		26 562 254
0008	ASESORAMIENTO Y APOYO											14 404 450	4 518 071	7 639 733		26 562 254
0000886	GERENCIAR RECURSOS MATERIALES, HUMANOS Y FINANCIEROS											14 404 450	4 518 071	7 639 733		26 562 254
250101	UCAYALI, CORONEL PORTILLO, CALLARIA															
5	GASTOS CORRIENTES											14 404 450	4 218 071	7 639 733		26 262 254
5.2.1.1.1.1.2												2 693 917				2 693 917

PROCESO PRESUPUESTARIO DEL SECTOR PÚBLICO
APROBACIÓN INSTITUCIONAL DEL PRESUPUESTO DE LOS GOBIERNOS LOCALES PARA EL AÑO FISCAL 2016
DETALLE DEL GASTO
(En Nuevos Soles)

DEPARTAMENTO: 25 UCAYALI
PROVINCIA: 01 CORONEL PORTILLO
DISTRITO: 01 MUNICIPALIDAD PROVINCIAL DE CORONEL PORTILLO (301816)

CATEGORÍA PRESUPUESTAL PROGRAMA PRODUCTO / PROYECTO ACTIVIDAD / ACCIONES DE INVERSIÓN / OBRA FUNCIÓN DIVISIÓN FUNCIONAL GRUPO FUNCIONAL FINALIDAD UBIGEO DEPARTAMENTO, PROVINCIA Y DISTRITO CG ESP.	00 RECURSOS ORDINARIOS	07 FONDO DE COMPENSACION MUNICIPAL	08 IMPUESTOS MUNICIPALES	09 RECURSOS DIRECTAMENTE RECAUDADOS	18 CANON Y SOBRECANON, REGALIAS, RENTA DE ADUANAS Y PARTICIPACIONES	TOTAL
5. 2.1.1 1.1 3 PERSONAL CON CONTRATO A PLAZO FIJO (REGIMEN LABORAL)		1 652 620				1 652 620
5. 2.1.1 1.2 99 OTRAS RETRIBUCIONES Y COMPLEMENTOS				805 200		805 200
5. 2.1.1 8.1 1 OBREROS PERMANENTES		919 692				919 692
5. 2.1.1 8.2 1 OBREROS CON CONTRATO A PLAZO FIJO		855 343				855 343
5. 2.1.1 9.1 1 GRATIFICACIONES				392 988		392 988
5. 2.1.1 9.1 2 AGUINALDOS				805 238		805 238
5. 2.1.1 9.1 3 BONIFICACION POR ESCOLARIDAD				572 000		572 000
5. 2.1.1 9.2 1 COMPENSACION POR TIEMPO DE SERVICIOS (CTS)		234 353		111 834		346 187
5. 2.1.1 9.3 1 ASIGNACION POR CUMPLIR 25 O 30 AÑOS			120 000			120 000
5. 2.1.1 9.3 2 BONIFICACION ADICIONAL POR VACACIONES				617 957		617 957
5. 2.1.1 9.3 3 COMPENSACION VACACIONAL (VACACIONES TRUNCAS)		483 758	312 462			796 220
5. 2.1.1 9.3 99 OTRAS OCASIONALES			524 789	202 200		726 989
5. 2.1.2 1.1 1 UNIFORME PERSONAL ADMINISTRATIVO		235 768				235 768
5. 2.1.2 1.1 99 OTRAS RETRIBUCIONES EN ESPECIE		227 250				227 250
5. 2.1.3 1.1 5 CONTRIBUCIONES A ESSALUD		575 979				575 979
5. 2.1.3 1.1 6 OTRAS CONTRIBUCIONES DEL EMPLEADOR		11 185				11 185
5. 2.2.2 3.4.2 GASTOS DE SEPELIO Y LUTO DEL PERSONAL ACTIVO		135 000				135 000
5. 2.3.1 1.1 1 ALIMENTOS Y BEBIDAS PARA CONSUMO HUMANO		81 718	100 000			181 718
5. 2.3.1 2.1 1 VESTUARIO, ACCESORIOS Y PRENDAS DIVERSAS		80 000				80 000
5. 2.3.1 2.1 3 CALZADO		36 000				36 000
5. 2.3.1 3.1 1 COMBUSTIBLES Y CARBURANTES		180 000				180 000
5. 2.3.1 3.1 2 GASES		5 000				5 000
5. 2.3.1 3.1 3 LUBRICANTES, GRASAS Y AFINES		40 000				40 000
5. 2.3.1 5.1 1 REPUESTOS Y ACCESORIOS		40 000	100 000			140 000
5. 2.3.1 5.1 2 PAPELERIA EN GENERAL, UTILES Y MATERIALES DE OFICINA		60 000	50 000			110 000
5. 2.3.1 5.3 1 ASEO, LIMPIEZA Y TOCADOR		50 000	90 000			140 000
5. 2.3.1 5.3 2 DE COCINA, COMEDOR Y CAFETERIA		7 500	7 500			15 000
5. 2.3.1 5.4 1 ELECTRICIDAD, ILUMINACION Y ELECTRONICA		25 000	20 000			45 000

PROCESO PRESUPUESTARIO DEL SECTOR PÚBLICO
APROBACIÓN INSTITUCIONAL DEL PRESUPUESTO DE LOS GOBIERNOS LOCALES PARA EL AÑO FISCAL 2016
DETALLE DEL GASTO
(En Nuevos Soles)

DEPARTAMENTO: 25 UCAYALI
PROVINCIA: 01 CORONEL PORTILLO
DISTRITO: 01 MUNICIPALIDAD PROVINCIAL DE CORONEL PORTILLO (301816)

CATEGORÍA PRESUPUESTAL PROGRAMA PRODUCTO / PROYECTO ACTIVIDAD / ACCIONES DE INVERSIÓN / OBRA FUNCIÓN DIVISIÓN FUNCIONAL GRUPO FUNCIONAL FINALIDAD UBIGEO DEPARTAMENTO, PROVINCIA Y DISTRITO CG ESP.	00 RECURSOS ORDINARIOS	07 FONDO DE COMPENSACION MUNICIPAL	08 IMPUESTOS MUNICIPALES	09 RECURSOS DIRECTAMENTE RECAUDADOS	18 CANON Y SOBRECANON, REGALIAS, RENTA DE ADUANAS Y PARTICIPACIONES	TOTAL
5. 2.3.1 5.99 99 OTROS			15 000			15 000
5. 2.3.1 6.1 1 DE VEHICULOS			2 000			2 000
5. 2.3.1 8.1 2 MEDICAMENTOS						25 000
5. 2.3.1 9.1 1 LIBROS, TEXTOS Y OTROS MATERIALES IMPRESOS			4 000			4 000
5. 2.3.1 11.1 1 PARA EDIFICIOS Y ESTRUCTURAS			2 000			4 000
5. 2.3.1 11.1 2 PARA VEHICULOS			2 000			2 000
5. 2.3.1 11.1 3 PARA MOBILIARIO Y SIMILARES			1 000			1 000
5. 2.3.1 11.1 4 PARA MAQUINARIAS Y EQUIPOS			2 000			2 000
5. 2.3.1 99.1 1 HERRAMIENTAS			20 000			20 000
5. 2.3.1 99.1 3 LIBROS, DIARIOS, REVISTAS Y OTROS BIENES IMPRESOS NO VINCULADOS A ENSEÑANZA			20 000			20 000
5. 2.3.1 99.1 4 SIMBOLOS, DISTINTIVOS Y CONDECORACIONES			6 000			6 000
5. 2.3.1 99.1 99 OTROS BIENES			40 000		5 000	45 000
5. 2.3.2 1.2 1 PASAJES Y GASTOS DE TRANSPORTE			40 000			87 307
5. 2.3.2 1.2 2 VIATICOS Y ASIGNACIONES POR COMISION DE SERVICIO			40 000		5 000	85 000
5. 2.3.2 1.2 99 OTROS GASTOS						5 294 125
5. 2.3.2 2.1 1 SERVICIO DE SUMINISTRO DE ENERGIA ELECTRICA			800 000			800 000
5. 2.3.2 2.1 2 SERVICIO DE AGUA Y DESAGUE			90 000			90 000
5. 2.3.2 2.2 1 SERVICIO DE TELEFONIA MOVIL			40 000			40 000
5. 2.3.2 2.2 2 SERVICIO DE TELEFONIA FIJA			60 000			60 000
5. 2.3.2 2.2 3 SERVICIO DE INTERNET			30 000			30 000
5. 2.3.2 2.3 1 CORREOS Y SERVICIOS DE MENSAJERIA			20 000		20 000	40 000
5. 2.3.2 2.4 1 SERVICIO DE PUBLICIDAD			40 000			72 327
5. 2.3.2 2.4 2 OTROS SERVICIOS DE PUBLICIDAD Y DIFUSION			10 000			21 600
5. 2.3.2 2.4 4 SERVICIO DE IMPRESIONES, ENCUADERNACION Y EMPASTADO			15 000		7 000	37 000
5. 2.3.2 4.1 1 DE EDIFICACIONES, OFICINAS Y ESTRUCTURAS			3 000		500	8 500
5. 2.3.2 4.1 3 DE VEHICULOS			3 000			6 000
5. 2.3.2 4.1 4 DE MOBILIARIO Y SIMILARES			2 000			5 000
5. 2.3.2 4.1 5 DE MAQUINARIAS Y EQUIPOS			5 000			5 000

PROCESO PRESUPUESTARIO DEL SECTOR PÚBLICO
APROBACIÓN INSTITUCIONAL DEL PRESUPUESTO DE LOS GOBIERNOS LOCALES PARA EL AÑO FISCAL 2016
DETALLE DEL GASTO
(En Nuevos Soles)

DEPARTAMENTO: 25 UCAYALI
PROVINCIA: 01 CORONEL PORTILLO
DISTRITO: 01 MUNICIPALIDAD PROVINCIAL DE CORONEL PORTILLO (301816)

CATEGORÍA PRESUPUESTAL PROGRAMA PRODUCTO / PROYECTO ACTIVIDAD / ACCIONES DE INVERSIÓN / OBRA FUNCIÓN DIVISIÓN FUNCIONAL GRUPO FUNCIONAL FINALIDAD UBIGEO DEPARTAMENTO, PROVINCIA Y DISTRITO CG ESP.	00 RECURSOS ORDINARIOS	07 FONDO DE COMPENSACION MUNICIPAL	08 IMPUESTOS MUNICIPALES	09 RECURSOS DIRECTAMENTE RECAUDADOS	18 CANON Y SOBRECANON, REGALIAS, RENTA DE ADUANAS Y PARTICIPACIONES	TOTAL
5. 2.3.2 4.1 99 DE OTROS BIENES Y ACTIVOS		6 000	2 000			8 000
5. 2.3.2 5.1 2 DE VEHICULOS		10 000	15 000			25 000
5. 2.3.2 5.1 99 DE OTROS BIENES Y ACTIVOS		15 000				15 000
5. 2.3.2 6.1 1 GASTOS LEGALES Y JUDICIALES		15 000				15 000
5. 2.3.2 6.1 2 GASTOS NOTARIALES		40 000				40 000
5. 2.3.2 6.2 1 CARGOS BANCARIOS		15 000				15 000
5. 2.3.2 6.3 1 SEGURO DE VIDA		24 558				24 558
5. 2.3.2 6.3 2 SEGURO DE VEHICULOS			100 000	80 000		180 000
5. 2.3.2 6.3 3 SEGURO OBLIGATORIO ACCIDENTES DE TRANSITO (SOAT)		60 000				60 000
5. 2.3.2 6.3 4 OTROS SEGUROS PERSONALES		42 949				42 949
5. 2.3.2 6.3 99 OTROS SEGUROS DE BIENES MUEBLES E INMUEBLES		60 000				60 000
5. 2.3.2 7.1 1 CONSULTORIAS			40 000			40 000
5. 2.3.2 7.1 3 AUDITORIAS		50 000				50 000
5. 2.3.2 7.2 1 CONSULTORIAS				20 000		20 000
5. 2.3.2 7.2 2 ASESORIAS			50 000			50 000
5. 2.3.2 7.3 1 REALIZADO POR PERSONAS JURIDICAS				10 000		10 000
5. 2.3.2 7.3 2 REALIZADO POR PERSONAS NATURALES				10 000		10 000
5. 2.3.2 7.5 2 PROPINAS PARA PRACTICANTES		100 000				100 000
5. 2.3.2 7.11 3 SERVICIOS RELACIONADOS CON FLORERIA, JARDINERIA Y OTRAS ACTIVIDADES SIMILARES				5 000		5 000
5. 2.3.2 7.11 99 SERVICIOS DIVERSOS		241 785	362 777	50 000		654 562
5. 2.3.2 8.1 1 CONTRATO ADMINISTRATIVO DE SERVICIOS		3 580 079				3 580 079
5. 2.3.2 8.1 2 CONTRIBUCIONES A ESSALUD DE C.A.S.		201 996				201 996
5. 2.4.1 3.1 1 A OTRAS UNIDADES DEL GOBIERNO NACIONAL			150 000			150 000
5. 2.4.1 3.1 4 A OTRAS ENTIDADES PUBLICAS			150 000			150 000
5. 2.5.4 1.3 1 MULTAS				100 000		100 000
5. 2.5.5 1.1 1 PERSONAL ADMINISTRATIVO				25 000		25 000
5. 2.5.5 1.1 8 PERSONAL OBRERO				25 000		25 000
5. 2.5.5 1.1 99 OTRO REGIMEN				300 000		300 000

PROCESO PRESUPUESTARIO DEL SECTOR PÚBLICO
APROBACIÓN INSTITUCIONAL DEL PRESUPUESTO DE LOS GOBIERNOS LOCALES PARA EL AÑO FISCAL 2016
DETALLE DEL GASTO
(En Nuevos Soles)

DEPARTAMENTO: 25 UCAYALI
PROVINCIA: 01 CORONEL PORTILLO
DISTRITO: 01 MUNICIPALIDAD PROVINCIAL DE CORONEL PORTILLO (301816)

CATEGORÍA PRESUPUESTAL PROGRAMA PRODUCTO / PROYECTO ACTIVIDAD / ACCIONES DE INVERSIÓN / OBRA FUNCIÓN DIVISIÓN FUNCIONAL GRUPO FUNCIONAL FINALIDAD UBIGEO DEPARTAMENTO, PROVINCIA Y DISTRITO CG ESP.	00 RECURSOS ORDINARIOS	07 FONDO DE COMPENSACION MUNICIPAL	08 IMPUESTOS MUNICIPALES	09 RECURSOS DIRECTAMENTE RECAUDADOS	18 CANON Y SOBRECANON, REGALIAS, RENTA DE ADUANAS Y PARTICIPACIONES	TOTAL
5. 2.5.5 1.3 1 A PERSONAS JURIDICAS				15 000		15 000
6 GASTOS DE CAPITAL			300 000			300 000
6. 2.6.3 1.1 1 PARA TRANSPORTE TERRESTRE			75 000			75 000
6. 2.6.3 2.1 2 MOBILIARIO			40 000			40 000
6. 2.6.3 2.3 1 EQUIPOS COMPUTACIONALES Y PERIFERICOS			80 000			80 000
6. 2.6.3 2.9 1 AIRE ACONDICIONADO Y REFRIGERACION			35 000			35 000
6. 2.6.6 1.3 2 SOFTWARES			70 000			70 000
5.00000 ACCIONES DE CONTROL Y AUDITORIA		206 198				206 198
03 PLANEAMIENTO, GESTION Y RESERVA DE CONTINGENCIA		206 198				206 198
006 GESTION		206 198				206 198
0012 CONTROL INTERNO		206 198				206 198
0000537 CONTROL Y AUDITORIA		206 198				206 198
250101 UCAYALI,CORONEL PORTILLO,CALLARIA						
5 GASTOS CORRIENTES		206 198				206 198
5. 2.3.1 1.1 1 ALIMENTOS Y BEBIDAS PARA CONSUMO HUMANO		1 000				1 000
5. 2.3.1 5.1 1 REPUESTOS Y ACCESORIOS		3 600				3 600
5. 2.3.1 5.1 2 PAPELERIA EN GENERAL, UTILES Y MATERIALES DE OFICINA		5 000				5 000
5. 2.3.1 5.4 1 ELECTRICIDAD, ILUMINACION Y ELECTRONICA		1 800				1 800
5. 2.3.1 99.1 3 LIBROS, DIARIOS, REVISTAS Y OTROS BIENES IMPRESOS NO VINCULADOS A ENSEÑANZA		900				900
5. 2.3.1 99.1 99 OTROS BIENES		2 400				2 400
5. 2.3.2 1.2 1 PASAJES Y GASTOS DE TRANSPORTE		7 500				7 500
5. 2.3.2 1.2 2 VIATICOS Y ASIGNACIONES POR COMISION DE SERVICIO		12 000				12 000
5. 2.3.2 1.2 99 OTROS GASTOS		3 000				3 000
5. 2.3.2 2.4 4 SERVICIO DE IMPRESIONES, ENCUADERNACION Y EMPASTADO		4 200				4 200
5. 2.3.2 7.2 99 OTROS SERVICIOS SIMILARES		1 800				1 800
5. 2.3.2 7.11 99 SERVICIOS DIVERSOS		36 294				36 294
5. 2.3.2 8.1 1 CONTRATO ADMINISTRATIVO DE SERVICIOS		122 152				122 152
5. 2.3.2 8.1 2 CONTRIBUCIONES A ESSALUD DE C.A.S.		4 552				4 552

PROCESO PRESUPUESTARIO DEL SECTOR PÚBLICO
APROBACIÓN INSTITUCIONAL DEL PRESUPUESTO DE LOS GOBIERNOS LOCALES PARA EL AÑO FISCAL 2016
DETALLE DEL GASTO
 (En Nuevos Soles)

DEPARTAMENTO: 25 UCAYALI
PROVINCIA: 01 CORONEL PORTILLO
DISTRITO: 01 MUNICIPALIDAD PROVINCIAL DE CORONEL PORTILLO (301816)

CATEGORÍA PRESUPUESTAL PROGRAMA PRODUCTO / PROYECTO ACTIVIDAD / ACCIONES DE INVERSIÓN / OBRA FUNCIÓN DIVISIÓN FUNCIONAL GRUPO FUNCIONAL FINALIDAD UBIGEO DEPARTAMENTO, PROVINCIA Y DISTRITO CG ESP.	00 RECURSOS ORDINARIOS	07 FONDO DE COMPENSACION MUNICIPAL	08 IMPUESTOS MUNICIPALES	09 RECURSOS DIRECTAMENTE RECAUDADOS	18 CANON Y SOBRECANON, REGALIAS, RENTA DE ADUANAS Y PARTICIPACIONES	TOTAL
ASIGNACIONES PRESUPUESTALES QUE NO RESULTAN EN PRODUCTOS (APNOP)	2 898 079	17 098 650	485 250	556 937	3 121 127	24 160 043
9002 ASIGNACIONES PRESUPUESTARIAS QUE NO RESULTAN EN PRODUCTOS	2 898 079	17 098 650	485 250	556 937	3 121 127	24 160 043
2.00162 ESTUDIOS DE PRE-INVERSION		7 596 375			1 719 159	9 315 534
6.00003 ESTUDIOS DE PRE - INVERSION		7 596 375			1 719 159	9 315 534
03 PLANEAMIENTO, GESTION Y RESERVA DE CONTINGENCIA		7 596 375			1 719 159	9 315 534
006 GESTION		7 596 375			1 719 159	9 315 534
0010 INFRAESTRUCTURA Y EQUIPAMIENTO		7 596 375			1 719 159	9 315 534
0020421 ESTUDIOS DE PRE INVERSION		7 596 375			1 719 159	9 315 534
250101 UCAYALI,CORONEL PORTILLO,CALLARIA						
6 GASTOS DE CAPITAL		7 596 375			1 719 159	9 315 534
6. 2.6.8 1.2 1 ESTUDIO DE PREINVERSION		7 596 375			1 719 159	9 315 534
2.11129 CONSTRUCCION E IMPLEMENTACION DEL VIVERO MUNICIPAL DE LA MUNICIPALIDAD PROVINCIAL DE CORONEL PORTILLO, DISTRITO DE MANANTAY, PROVINCIA DE CORONEL PORTILLO - UCAYALI					139 753	139 753
4.00016 MEJORAMIENTO DE INFRAESTRUCTURA TURISTICA					139 753	139 753
17 AMBIENTE					139 753	139 753
055 GESTIÓN INTEGRAL DE LA CALIDAD AMBIENTAL					139 753	139 753
0125 CONSERVACION Y AMPLIACION DE LAS AREAS VERDES Y ORNATO PUBLICO					139 753	139 753
0037757 MEJORAMIENTO DE VIVEROS MUNICIPALES					139 753	139 753
250101 UCAYALI,CORONEL PORTILLO,CALLARIA						
6 GASTOS DE CAPITAL					139 753	139 753
6. 2.6.6 1.1 7 SEMILLAS Y ALMACIGOS					25 125	25 125
6. 2.6.8 1.4 2 GASTO POR LA COMPRA DE BIENES					98 000	98 000
6. 2.6.8 1.4 3 GASTO POR LA CONTRATACION DE SERVICIOS					16 628	16 628
2.15964 MEJORAMIENTO Y PROMOCION DE LA CULTURA EN LOS ALUMNOS DE LAS I.I.E.E DE LA, PROVINCIA DE CORONEL PORTILLO - UCAYALI					300 000	300 000
6.00000 FORTALECIMIENTO DE CAPACIDADES					300 000	300 000
21 CULTURA Y DEPORTE					300 000	300 000
045 CULTURA					300 000	300 000

PROCESO PRESUPUESTARIO DEL SECTOR PÚBLICO
APROBACIÓN INSTITUCIONAL DEL PRESUPUESTO DE LOS GOBIERNOS LOCALES PARA EL AÑO FISCAL 2016
DETALLE DEL GASTO
 (En Nuevos Soles)

DEPARTAMENTO: 25 UCAYALI
PROVINCIA: 01 CORONEL PORTILLO
DISTRITO: 01 MUNICIPALIDAD PROVINCIAL DE CORONEL PORTILLO (301816)

CATEGORÍA PRESUPUESTAL PROGRAMA PRODUCTO / PROYECTO ACTIVIDAD / ACCIONES DE INVERSIÓN / OBRA FUNCIÓN DIVISIÓN FUNCIONAL GRUPO FUNCIONAL FINALIDAD UBIGEO DEPARTAMENTO, PROVINCIA Y DISTRITO CG ESP.	00 RECURSOS ORDINARIOS	07 FONDO DE COMPENSACION MUNICIPAL	08 IMPUESTOS MUNICIPALES	09 RECURSOS DIRECTAMENTE RECAUDADOS	18 CANON Y SOBRECANON, REGALIAS, RENTA DE ADUANAS Y PARTICIPACIONES	TOTAL
0100 PROMOCION Y DESARROLLO CULTURAL					300 000	300 000
0026390 IMPLEMENTACION CON MATERIALES EDUCATIVOS A CENTROS EDUCATIVOS					300 000	300 000
250101 UCAYALI,CORONEL PORTILLO,CALLARIA						
6 GASTOS DE CAPITAL					300 000	300 000
6. 2.6.8 1.4 2 GASTO POR LA COMPRA DE BIENES					300 000	300 000
3.99999 SIN PRODUCTO	2 898 079	9 502 275	485 250	556 937	962 215	14 404 756
5.00037 ADMINISTRACION DEUDA INTERNA		3 200 000				3 200 000
25 DEUDA PUBLICA		3 200 000				3 200 000
053 DEUDA PUBLICA		3 200 000				3 200 000
0118 PAGO DE LA DEUDA PUBLICA		3 200 000				3 200 000
0082666 ADMINISTRACION DE LA DEUDA INTERNA		3 200 000				3 200 000
250101 UCAYALI,CORONEL PORTILLO,CALLARIA						
7 SERVICIO DE LA DEUDA		3 200 000				3 200 000
7. 2.8.1 2.3 1 DEL BANCO DE LA NACION		2 500 000				2 500 000
7. 2.8.2 2.3 1 DEL BANCO DE LA NACION		700 000				700 000
5.00040 ADMINISTRACION DE RECURSOS MUNICIPALES		398 466	485 250			883 716
03 PLANEAMIENTO, GESTION Y RESERVA DE CONTINGENCIA		398 466	485 250			883 716
007 RECAUDACION		398 466	485 250			883 716
0013 RECAUDACION		398 466	485 250			883 716
0001490 FISCALIZACION Y COBRANZA TRIBUTARIA		398 466	485 250			883 716
250101 UCAYALI,CORONEL PORTILLO,CALLARIA						
5 GASTOS CORRIENTES		398 466	485 250			883 716
5. 2.3.1 1.1 1 ALIMENTOS Y BEBIDAS PARA CONSUMO HUMANO			3 121			3 121
5. 2.3.1 3.1 1 COMBUSTIBLES Y CARBURANTES			34 333			34 333
5. 2.3.1 3.1 3 LUBRICANTES, GRASAS Y AFINES			7 283			7 283
5. 2.3.1 5.1 1 REPUESTOS Y ACCESORIOS			57 222			57 222
5. 2.3.1 5.1 2 PAPELERIA EN GENERAL, UTILES Y MATERIALES DE OFICINA			36 414			36 414
5. 2.3.1 5.4 1 ELECTRICIDAD, ILUMINACION Y ELECTRONICA			3 121			3 121

PROCESO PRESUPUESTARIO DEL SECTOR PÚBLICO
APROBACIÓN INSTITUCIONAL DEL PRESUPUESTO DE LOS GOBIERNOS LOCALES PARA EL AÑO FISCAL 2016
DETALLE DEL GASTO
(En Nuevos Soles)

DEPARTAMENTO: 25 UCAYALI
PROVINCIA: 01 CORONEL PORTILLO
DISTRITO: 01 MUNICIPALIDAD PROVINCIAL DE CORONEL PORTILLO (301816)

CATEGORÍA PRESUPUESTAL PROGRAMA PRODUCTO / PROYECTO ACTIVIDAD / ACCIONES DE INVERSIÓN / OBRA FUNCIÓN DIVISIÓN FUNCIONAL GRUPO FUNCIONAL FINALIDAD UBIGEO DEPARTAMENTO, PROVINCIA Y DISTRITO CG ESP.	00 RECURSOS ORDINARIOS	07 FONDO DE COMPENSACION MUNICIPAL	08 IMPUESTOS MUNICIPALES	09 RECURSOS DIRECTAMENTE RECAUDADOS	18 CANON Y SOBRECANON, REGALIAS, RENTA DE ADUANAS Y PARTICIPACIONES	TOTAL
5. 2.3.1 11.1 2 PARA VEHICULOS			2 000			2 000
5. 2.3.1 99.1 1 HERRAMIENTAS			1 719			1 719
5. 2.3.1 99.1 3 LIBROS, DIARIOS, REVISTAS Y OTROS BIENES IMPRESOS NO VINCULADOS A ENSEÑANZA			1 040			1 040
5. 2.3.1 99.1 99 OTROS BIENES			28 016			28 016
5. 2.3.2 1.2 1 PASAJES Y GASTOS DE TRANSPORTE			4 682			4 682
5. 2.3.2 1.2 2 VIATICOS Y ASIGNACIONES POR COMISION DE SERVICIO			5 202			5 202
5. 2.3.2 2.4 1 SERVICIO DE PUBLICIDAD			20 849			20 849
5. 2.3.2 2.4 4 SERVICIO DE IMPRESIONES, ENCUADERNACION Y EMPASTADO			87 489			87 489
5. 2.3.2 4.1 1 DE EDIFICACIONES, OFICINAS Y ESTRUCTURAS			2 080			2 080
5. 2.3.2 4.1 3 DE VEHICULOS			5 202			5 202
5. 2.3.2 4.1 5 DE MAQUINARIAS Y EQUIPOS			8 323			8 323
5. 2.3.2 6.1 2 GASTOS NOTARIALES			510			510
5. 2.3.2 7.3 1 REALIZADO POR PERSONAS JURIDICAS			9 180			9 180
5. 2.3.2 7.11 99 SERVICIOS DIVERSOS			154 204			154 204
5. 2.3.2 8.1 1 CONTRATO ADMINISTRATIVO DE SERVICIOS		372 858				372 858
5. 2.3.2 8.1 2 CONTRIBUCIONES A ESSALUD DE C.A.S.		25 608				25 608
5. 2.4.1 3.1 1 A OTRAS UNIDADES DEL GOBIERNO NACIONAL				13 260		13 260
5.00045 APOYO AL ANCIANO		333 616				333 616
23 PROTECCION SOCIAL		333 616				333 616
051 ASISTENCIA SOCIAL		333 616				333 616
0115 PROTECCION DE POBLACIONES EN RIESGO		333 616				333 616
0000217 ASISTENCIA AL ANCIANO		333 616				333 616
250101 UCAYALI,CORONEL PORTILLO,CALLARIA						
5 GASTOS CORRIENTES		333 616				333 616
5. 2.3.1 1.1 1 ALIMENTOS Y BEBIDAS PARA CONSUMO HUMANO		120 000				120 000
5. 2.3.1 3.1 2 GASES		4 200				4 200
5. 2.3.1 5.1 1 REPUESTOS Y ACCESORIOS		2 600				2 600
5. 2.3.1 5.1 2 PAPELERIA EN GENERAL, UTILES Y MATERIALES DE OFICINA		1 800				1 800

PROCESO PRESUPUESTARIO DEL SECTOR PÚBLICO
APROBACIÓN INSTITUCIONAL DEL PRESUPUESTO DE LOS GOBIERNOS LOCALES PARA EL AÑO FISCAL 2016
DETALLE DEL GASTO
 (En Nuevos Soles)

DEPARTAMENTO: 25 UCAYALI
PROVINCIA: 01 CORONEL PORTILLO
DISTRITO: 01 MUNICIPALIDAD PROVINCIAL DE CORONEL PORTILLO (301816)

CATEGORÍA PRESUPUESTAL PROGRAMA PRODUCTO / PROYECTO ACTIVIDAD / ACCIONES DE INVERSIÓN / OBRA FUNCIÓN DIVISIÓN FUNCIONAL GRUPO FUNCIONAL FINALIDAD UBIGEO DEPARTAMENTO, PROVINCIA Y DISTRITO CG ESP.	00 RECURSOS ORDINARIOS	07 FONDO DE COMPENSACION MUNICIPAL	08 IMPUESTOS MUNICIPALES	09 RECURSOS DIRECTAMENTE RECAUDADOS	18 CANON Y SOBRECANON, REGALIAS, RENTA DE ADUANAS Y PARTICIPACIONES	TOTAL
5. 2.3.1 5.3 1 ASEO, LIMPIEZA Y TOCADOR			38 168			38 168
5. 2.3.1 8.1 2 MEDICAMENTOS			25 000			25 000
5. 2.3.1 8.1 99 OTROS PRODUCTOS SIMILARES			10 000			10 000
5. 2.3.1 8.2 1 MATERIAL, INSUMOS, INSTRUMENTAL Y ACCESORIOS MEDICOS, QUIRURGICOS, ODONTOLOGICOS Y DE LABORATORIO			5 000			5 000
5. 2.3.2 1.2 1 PASAJES Y GASTOS DE TRANSPORTE			1 400			1 400
5. 2.3.2 1.2 2 VIATICOS Y ASIGNACIONES POR COMISION DE SERVICIO			1 500			1 500
5. 2.3.2 7.11 99 SERVICIOS DIVERSOS			5 000			5 000
5. 2.3.2 8.1 1 CONTRATO ADMINISTRATIVO DE SERVICIOS			110 549			110 549
5. 2.3.2 8.1 2 CONTRIBUCIONES A ESSALUD DE C.A.S.			8 399			8 399
5.00045 APOYO AL CIUDADANO Y A LA FAMILIA			59 688			59 688
23 PROTECCION SOCIAL			59 688			59 688
051 ASISTENCIA SOCIAL			59 688			59 688
0115 PROTECCION DE POBLACIONES EN RIESGO			59 688			59 688
0000218 ASISTENCIA AL CIUDADANO, FAMILIA Y AL DISCAPACITADO			59 688			59 688
250101 UCAYALI,CORONEL PORTILLO,CALLARIA						
5 GASTOS CORRIENTES			59 688			59 688
5. 2.3.1 1.1 1 ALIMENTOS Y BEBIDAS PARA CONSUMO HUMANO			5 710			5 710
5. 2.3.1 3.1 1 COMBUSTIBLES Y CARBURANTES			2 000			2 000
5. 2.3.1 5.1 1 REPUESTOS Y ACCESORIOS			2 750			2 750
5. 2.3.1 5.1 2 PAPELERIA EN GENERAL, UTILES Y MATERIALES DE OFICINA			3 600			3 600
5. 2.3.1 99.1 99 OTROS BIENES			5 800			5 800
5. 2.3.2 1.2 1 PASAJES Y GASTOS DE TRANSPORTE			1 000			1 000
5. 2.3.2 1.2 2 VIATICOS Y ASIGNACIONES POR COMISION DE SERVICIO			2 420			2 420
5. 2.3.2 2.4 4 SERVICIO DE IMPRESIONES, ENCUADERNACION Y EMPASTADO			2 000			2 000
5. 2.3.2 5.1 2 DE VEHICULOS			900			900
5. 2.3.2 7.11 99 SERVICIOS DIVERSOS			10 930			10 930
5. 2.3.2 8.1 1 CONTRATO ADMINISTRATIVO DE SERVICIOS			21 039			21 039
5. 2.3.2 8.1 2 CONTRIBUCIONES A ESSALUD DE C.A.S.			1 539			1 539

PROCESO PRESUPUESTARIO DEL SECTOR PÚBLICO
APROBACIÓN INSTITUCIONAL DEL PRESUPUESTO DE LOS GOBIERNOS LOCALES PARA EL AÑO FISCAL 2016
DETALLE DEL GASTO
 (En Nuevos Soles)

DEPARTAMENTO: 25 UCAYALI
PROVINCIA: 01 CORONEL PORTILLO
DISTRITO: 01 MUNICIPALIDAD PROVINCIAL DE CORONEL PORTILLO (301816)

CATEGORÍA PRESUPUESTAL PROGRAMA PRODUCTO / PROYECTO ACTIVIDAD / ACCIONES DE INVERSIÓN / OBRA FUNCIÓN DIVISIÓN FUNCIONAL GRUPO FUNCIONAL FINALIDAD UBIGEO DEPARTAMENTO, PROVINCIA Y DISTRITO CG ESP.	00 RECURSOS ORDINARIOS	07 FONDO DE COMPENSACION MUNICIPAL	08 IMPUESTOS MUNICIPALES	09 RECURSOS DIRECTAMENTE RECAUDADOS	18 CANON Y SOBRECANON, REGALIAS, RENTA DE ADUANAS Y PARTICIPACIONES	TOTAL
5.00047 APOYO COMUNAL			60 948			60 948
23 PROTECCION SOCIAL			60 948			60 948
051 ASISTENCIA SOCIAL			60 948			60 948
0115 PROTECCION DE POBLACIONES EN RIESGO			60 948			60 948
0000145 APOYO A LA ACCION COMUNAL			60 948			60 948
250101 UCAYALI,CORONEL PORTILLO,CALLARIA						
5 GASTOS CORRIENTES			60 948			60 948
5. 2.3.1 1.1 1 ALIMENTOS Y BEBIDAS PARA CONSUMO HUMANO			5 000			5 000
5. 2.3.1 2.1 2 TEXTILES Y ACABADOS TEXTILES			3 000			3 000
5. 2.3.1 3.1 1 COMBUSTIBLES Y CARBURANTES			1 500			1 500
5. 2.3.1 5.1 1 REPUESTOS Y ACCESORIOS			1 500			1 500
5. 2.3.1 5.1 2 PAPELERIA EN GENERAL, UTILES Y MATERIALES DE OFICINA			1 500			1 500
5. 2.3.1 99.1 2 PRODUCTOS QUIMICOS			1 000			1 000
5. 2.3.1 99.1 99 OTROS BIENES			6 256			6 256
5. 2.3.2 1.2 1 PASAJES Y GASTOS DE TRANSPORTE			1 000			1 000
5. 2.3.2 1.2 2 VIATICOS Y ASIGNACIONES POR COMISION DE SERVICIO			1 500			1 500
5. 2.3.2 2.4 2 OTROS SERVICIOS DE PUBLICIDAD Y DIFUSION			3 500			3 500
5. 2.3.2 5.1 2 DE VEHICULOS			5 500			5 500
5. 2.3.2 7.11 99 SERVICIOS DIVERSOS			4 000			4 000
5. 2.3.2 8.1 1 CONTRATO ADMINISTRATIVO DE SERVICIOS			23 946			23 946
5. 2.3.2 8.1 2 CONTRIBUCIONES A ESSALUD DE C.A.S.			1 746			1 746
5.00057 CONDUCCION Y MANEJO DE LOS REGISTROS CIVILES			274 342			274 342
03 PLANEAMIENTO, GESTION Y RESERVA DE CONTINGENCIA			274 342			274 342
012 IDENTIDAD Y CIUDADANIA			274 342			274 342
0021 REGISTROS CIVILES E IDENTIDAD			274 342			274 342
0001495 EFECTUAR LOS REGISTROS DEL ESTADO CIVIL			274 342			274 342
250101 UCAYALI,CORONEL PORTILLO,CALLARIA						
5 GASTOS CORRIENTES			274 342			274 342

PROCESO PRESUPUESTARIO DEL SECTOR PÚBLICO
APROBACIÓN INSTITUCIONAL DEL PRESUPUESTO DE LOS GOBIERNOS LOCALES PARA EL AÑO FISCAL 2016
DETALLE DEL GASTO
(En Nuevos Soles)

DEPARTAMENTO: 25 UCAYALI
PROVINCIA: 01 CORONEL PORTILLO
DISTRITO: 01 MUNICIPALIDAD PROVINCIAL DE CORONEL PORTILLO (301816)

CATEGORÍA PRESUPUESTAL PROGRAMA PRODUCTO / PROYECTO ACTIVIDAD / ACCIONES DE INVERSIÓN / OBRA FUNCIÓN DIVISIÓN FUNCIONAL GRUPO FUNCIONAL FINALIDAD UBIGEO DEPARTAMENTO, PROVINCIA Y DISTRITO CG ESP.	00 RECURSOS ORDINARIOS	07 FONDO DE COMPENSACION MUNICIPAL	08 IMPUESTOS MUNICIPALES	09 RECURSOS DIRECTAMENTE RECAUDADOS	18 CANON Y SOBRECANON, REGALIAS, RENTA DE ADUANAS Y PARTICIPACIONES	TOTAL
5. 2.3.1 1.1 1 ALIMENTOS Y BEBIDAS PARA CONSUMO HUMANO			10 815			10 815
5. 2.3.1 3.1 1 COMBUSTIBLES Y CARBURANTES			5 000			5 000
5. 2.3.1 3.1 3 LUBRICANTES, GRASAS Y AFINES			2 000			2 000
5. 2.3.1 5.1 1 REPUESTOS Y ACCESORIOS			3 000			3 000
5. 2.3.1 5.1 2 PAPELERIA EN GENERAL, UTILES Y MATERIALES DE OFICINA			7 000			7 000
5. 2.3.1 5.3 1 ASEO, LIMPIEZA Y TOCADOR			2 000			2 000
5. 2.3.1 99.1 99 OTROS BIENES			17 000			17 000
5. 2.3.2 1.2 1 PASAJES Y GASTOS DE TRANSPORTE			2 000			2 000
5. 2.3.2 1.2 2 VIATICOS Y ASIGNACIONES POR COMISION DE SERVICIO			11 500			11 500
5. 2.3.2 2.4 2 OTROS SERVICIOS DE PUBLICIDAD Y DIFUSION			2 000			2 000
5. 2.3.2 2.4 4 SERVICIO DE IMPRESIONES, ENCUADERNACION Y EMPASTADO			18 450			18 450
5. 2.3.2 4.1 99 DE OTROS BIENES Y ACTIVOS			6 500			6 500
5. 2.3.2 7.11 99 SERVICIOS DIVERSOS			59 043			59 043
5. 2.3.2 8.1 1 CONTRATO ADMINISTRATIVO DE SERVICIOS			119 367			119 367
5. 2.3.2 8.1 2 CONTRIBUCIONES A ESSALUD DE C.A.S.			8 667			8 667
5.00063 DEFENSA MUNICIPAL AL NIÑO Y AL ADOLESCENTE (DEMUNA)			139 716			139 716
23 PROTECCION SOCIAL			139 716			139 716
051 ASISTENCIA SOCIAL			139 716			139 716
0115 PROTECCION DE POBLACIONES EN RIESGO			139 716			139 716
0001497 BRINDAR DEFENSORIA MUNICIPAL AL NIÑO Y AL ADOLESCENTE			139 716			139 716
250101 UCAYALI,CORONEL PORTILLO,CALLARIA						
5 GASTOS CORRIENTES			139 716			139 716
5. 2.3.1 1.1 1 ALIMENTOS Y BEBIDAS PARA CONSUMO HUMANO			7 000			7 000
5. 2.3.1 3.1 1 COMBUSTIBLES Y CARBURANTES			1 000			1 000
5. 2.3.1 5.1 1 REPUESTOS Y ACCESORIOS			5 000			5 000
5. 2.3.1 5.1 2 PAPELERIA EN GENERAL, UTILES Y MATERIALES DE OFICINA			5 000			5 000
5. 2.3.1 5.3 1 ASEO, LIMPIEZA Y TOCADOR			2 000			2 000
5. 2.3.1 99.1 99 OTROS BIENES			3 500			3 500

PROCESO PRESUPUESTARIO DEL SECTOR PÚBLICO
APROBACIÓN INSTITUCIONAL DEL PRESUPUESTO DE LOS GOBIERNOS LOCALES PARA EL AÑO FISCAL 2016
DETALLE DEL GASTO
(En Nuevos Soles)

DEPARTAMENTO: 25 UCAYALI
PROVINCIA: 01 CORONEL PORTILLO
DISTRITO: 01 MUNICIPALIDAD PROVINCIAL DE CORONEL PORTILLO (301816)

CATEGORÍA PRESUPUESTAL PROGRAMA PRODUCTO / PROYECTO ACTIVIDAD / ACCIONES DE INVERSIÓN / OBRA FUNCIÓN DIVISIÓN FUNCIONAL GRUPO FUNCIONAL FINALIDAD UBIGEO DEPARTAMENTO, PROVINCIA Y DISTRITO CG ESP.	00 RECURSOS ORDINARIOS	07 FONDO DE COMPENSACION MUNICIPAL	08 IMPUESTOS MUNICIPALES	09 RECURSOS DIRECTAMENTE RECAUDADOS	18 CANON Y SOBRECANON, REGALIAS, RENTA DE ADUANAS Y PARTICIPACIONES	TOTAL
5. 2.3.2 1.2 1 PASAJES Y GASTOS DE TRANSPORTE			2 000			2 000
5. 2.3.2 1.2 2 VIATICOS Y ASIGNACIONES POR COMISION DE SERVICIO			5 000			5 000
5. 2.3.2 2.4 2 OTROS SERVICIOS DE PUBLICIDAD Y DIFUSION			5 000			5 000
5. 2.3.2 2.4 4 SERVICIO DE IMPRESIONES, ENCUADERNACION Y EMPASTADO			7 000			7 000
5. 2.3.2 5.1 2 DE VEHICULOS			2 200			2 200
5. 2.3.2 5.1 99 DE OTROS BIENES Y ACTIVOS			4 293			4 293
5. 2.3.2 7.11 99 SERVICIOS DIVERSOS			7 000			7 000
5. 2.3.2 8.1 1 CONTRATO ADMINISTRATIVO DE SERVICIOS			78 000			78 000
5. 2.3.2 8.1 2 CONTRIBUCIONES A ESSALUD DE C.A.S.			5 723			5 723
5.00093 MANTENIMIENTO DE INFRAESTRUCTURA PUBLICA					612 215	612 215
03 PLANEAMIENTO, GESTION Y RESERVA DE CONTINGENCIA					612 215	612 215
006 GESTION					612 215	612 215
0010 INFRAESTRUCTURA Y EQUIPAMIENTO					612 215	612 215
0031732 MANTENIMIENTO DE INFRAESTRUCTURA					612 215	612 215
250101 UCAYALI,CORONEL PORTILLO,CALLARIA						
5 GASTOS CORRIENTES					612 215	612 215
5. 2.3.1 2.1 1 VESTUARIO, ACCESORIOS Y PRENDAS DIVERSAS					10 000	10 000
5. 2.3.1 5.1 1 REPUESTOS Y ACCESORIOS					5 000	5 000
5. 2.3.1 5.1 2 PAPELERIA EN GENERAL, UTILES Y MATERIALES DE OFICINA					3 000	3 000
5. 2.3.1 11.1 2 PARA VEHICULOS					5 000	5 000
5. 2.3.1 11.1 4 PARA MAQUINARIAS Y EQUIPOS					5 000	5 000
5. 2.3.1 99.1 99 OTROS BIENES					65 000	65 000
5. 2.3.2 1.2 1 PASAJES Y GASTOS DE TRANSPORTE					2 000	2 000
5. 2.3.2 1.2 2 VIATICOS Y ASIGNACIONES POR COMISION DE SERVICIO					3 000	3 000
5. 2.3.2 2.4 1 SERVICIO DE PUBLICIDAD					5 000	5 000
5. 2.3.2 4.1 3 DE VEHICULOS					10 000	10 000
5. 2.3.2 4.1 5 DE MAQUINARIAS Y EQUIPOS					5 000	5 000
5. 2.3.2 5.1 4 DE MAQUINARIAS Y EQUIPOS					5 000	5 000

PROCESO PRESUPUESTARIO DEL SECTOR PÚBLICO
APROBACIÓN INSTITUCIONAL DEL PRESUPUESTO DE LOS GOBIERNOS LOCALES PARA EL AÑO FISCAL 2016
DETALLE DEL GASTO
(En Nuevos Soles)

DEPARTAMENTO: 25 UCAYALI
PROVINCIA: 01 CORONEL PORTILLO
DISTRITO: 01 MUNICIPALIDAD PROVINCIAL DE CORONEL PORTILLO (301816)

CATEGORÍA PRESUPUESTAL PROGRAMA PRODUCTO / PROYECTO ACTIVIDAD / ACCIONES DE INVERSIÓN / OBRA FUNCIÓN DIVISIÓN FUNCIONAL GRUPO FUNCIONAL FINALIDAD UBIGEO DEPARTAMENTO, PROVINCIA Y DISTRITO CG ESP.	00 RECURSOS ORDINARIOS	07 FONDO DE COMPENSACION MUNICIPAL	08 IMPUESTOS MUNICIPALES	09 RECURSOS DIRECTAMENTE RECAUDADOS	18 CANON Y SOBRECANON, REGALIAS, RENTA DE ADUANAS Y PARTICIPACIONES	TOTAL
5. 2.3.2 7.11 99 SERVICIOS DIVERSOS					489 215	489 215
5.00093 MANTENIMIENTO DE PARQUES Y JARDINES		688 629				688 629
17 AMBIENTE		688 629				688 629
055 GESTIÓN INTEGRAL DE LA CALIDAD AMBIENTAL		688 629				688 629
0125 CONSERVACION Y AMPLIACION DE LAS AREAS VERDES Y ORNATO PUBLICO		688 629				688 629
0001508 MANTENER Y CONSERVAR LAS AREAS VERDES		688 629				688 629
250101 UCAYALI,CORONEL PORTILLO,CALLARIA						
5 GASTOS CORRIENTES		688 629				688 629
5. 2.3.1 3.1 1 COMBUSTIBLES Y CARBURANTES		15 000				15 000
5. 2.3.1 3.1 3 LUBRICANTES, GRASAS Y AFINES		5 500				5 500
5. 2.3.1 5.1 1 REPUESTOS Y ACCESORIOS		3 000				3 000
5. 2.3.1 5.1 2 PAPELERIA EN GENERAL, UTILES Y MATERIALES DE OFICINA		2 500				2 500
5. 2.3.1 5.2 1 AGROPECUARIO, GANADERO Y DE JARDINERIA		15 000				15 000
5. 2.3.1 5.3 1 ASEO, LIMPIEZA Y TOCADOR		8 500				8 500
5. 2.3.1 5.4 1 ELECTRICIDAD, ILUMINACION Y ELECTRONICA		5 000				5 000
5. 2.3.1 10.1 4 FERTILIZANTES, INSECTICIDAS, FUNGICIDAS Y SIMILARES		1 000				1 000
5. 2.3.1 11.1 1 PARA EDIFICIOS Y ESTRUCTURAS		15 000				15 000
5. 2.3.1 11.1 2 PARA VEHICULOS		2 500				2 500
5. 2.3.1 11.1 4 PARA MAQUINARIAS Y EQUIPOS		2 500				2 500
5. 2.3.1 99.1 1 HERRAMIENTAS		5 500				5 500
5. 2.3.1 99.1 2 PRODUCTOS QUIMICOS		7 500				7 500
5. 2.3.1 99.1 3 LIBROS, DIARIOS, REVISTAS Y OTROS BIENES IMPRESOS NO VINCULADOS A ENSEÑANZA		2 500				2 500
5. 2.3.1 99.1 99 OTROS BIENES		50 000				50 000
5. 2.3.2 1.2 1 PASAJES Y GASTOS DE TRANSPORTE		5 000				5 000
5. 2.3.2 1.2 2 VIATICOS Y ASIGNACIONES POR COMISION DE SERVICIO		5 000				5 000
5. 2.3.2 4.1 1 DE EDIFICACIONES, OFICINAS Y ESTRUCTURAS		4 000				4 000
5. 2.3.2 4.1 3 DE VEHICULOS		2 000				2 000

PROCESO PRESUPUESTARIO DEL SECTOR PÚBLICO
APROBACIÓN INSTITUCIONAL DEL PRESUPUESTO DE LOS GOBIERNOS LOCALES PARA EL AÑO FISCAL 2016
DETALLE DEL GASTO
(En Nuevos Soles)

DEPARTAMENTO: 25 UCAYALI
PROVINCIA: 01 CORONEL PORTILLO
DISTRITO: 01 MUNICIPALIDAD PROVINCIAL DE CORONEL PORTILLO (301816)

CATEGORÍA PRESUPUESTAL PROGRAMA PRODUCTO / PROYECTO ACTIVIDAD / ACCIONES DE INVERSIÓN / OBRA FUNCIÓN DIVISIÓN FUNCIONAL GRUPO FUNCIONAL FINALIDAD UBIGEO DEPARTAMENTO, PROVINCIA Y DISTRITO CG ESP.	00 RECURSOS ORDINARIOS	07 FONDO DE COMPENSACION MUNICIPAL	08 IMPUESTOS MUNICIPALES	09 RECURSOS DIRECTAMENTE RECAUDADOS	18 CANON Y SOBRECANON, REGALIAS, RENTA DE ADUANAS Y PARTICIPACIONES	TOTAL
5. 2.3.2 4.1 5 DE MAQUINARIAS Y EQUIPOS			2 000			2 000
5. 2.3.2 7.11 99 SERVICIOS DIVERSOS			18 665			18 665
5. 2.3.2 8.1 1 CONTRATO ADMINISTRATIVO DE SERVICIOS			475 427			475 427
5. 2.3.2 8.1 2 CONTRIBUCIONES A ESSALUD DE C.A.S.			35 537			35 537
5.00094 MANTENIMIENTO VIAL LOCAL			350 856		350 000	700 856
15 TRANSPORTE			350 856		350 000	700 856
036 TRANSPORTE URBANO			350 856		350 000	700 856
0074 VIAS URBANAS			350 856		350 000	700 856
0032885 MANTENIMIENTO VIAL			350 856		350 000	700 856
250101 UCAYALI,CORONEL PORTILLO,CALLARIA						
5 GASTOS CORRIENTES			350 856		350 000	700 856
5. 2.3.1 5.1 1 REPUESTOS Y ACCESORIOS			10 000			10 000
5. 2.3.1 5.1 2 PAPELERIA EN GENERAL, UTILES Y MATERIALES DE OFICINA			10 000			10 000
5. 2.3.1 6.1 1 DE VEHICULOS			7 000			7 000
5. 2.3.1 11.1 2 PARA VEHICULOS			35 000			35 000
5. 2.3.2 1.2 1 PASAJES Y GASTOS DE TRANSPORTE			5 000			5 000
5. 2.3.2 1.2 2 VIATICOS Y ASIGNACIONES POR COMISION DE SERVICIO			10 000			10 000
5. 2.3.2 2.4 1 SERVICIO DE PUBLICIDAD			20 000			20 000
5. 2.3.2 7.11 99 SERVICIOS DIVERSOS					350 000	350 000
5. 2.3.2 8.1 1 CONTRATO ADMINISTRATIVO DE SERVICIOS			237 928			237 928
5. 2.3.2 8.1 2 CONTRIBUCIONES A ESSALUD DE C.A.S.			15 928			15 928
5.00099 OBLIGACIONES PREVISIONALES			650 379			650 379
24 PREVISION SOCIAL			650 379			650 379
052 PREVISION SOCIAL			650 379			650 379
0116 SISTEMAS DE PENSIONES			650 379			650 379
0001154 PAGO DE PENSIONES Y BENEFICIOS A CESANTES Y JUBILADOS			650 379			650 379
250101 UCAYALI,CORONEL PORTILLO,CALLARIA						
5 GASTOS CORRIENTES			650 379			650 379

PROCESO PRESUPUESTARIO DEL SECTOR PÚBLICO
APROBACIÓN INSTITUCIONAL DEL PRESUPUESTO DE LOS GOBIERNOS LOCALES PARA EL AÑO FISCAL 2016
DETALLE DEL GASTO
 (En Nuevos Soles)

DEPARTAMENTO: 25 UCAYALI
PROVINCIA: 01 CORONEL PORTILLO
DISTRITO: 01 MUNICIPALIDAD PROVINCIAL DE CORONEL PORTILLO (301816)

CATEGORÍA PRESUPUESTAL PROGRAMA PRODUCTO / PROYECTO ACTIVIDAD / ACCIONES DE INVERSIÓN / OBRA FUNCIÓN DIVISIÓN FUNCIONAL GRUPO FUNCIONAL FINALIDAD UBIGEO DEPARTAMENTO, PROVINCIA Y DISTRITO CG ESP.	00 RECURSOS ORDINARIOS	07 FONDO DE COMPENSACION MUNICIPAL	08 IMPUESTOS MUNICIPALES	09 RECURSOS DIRECTAMENTE RECAUDADOS	18 CANON Y SOBRECANON, REGALIAS, RENTA DE ADUANAS Y PARTICIPACIONES	TOTAL
5. 2.2.1 1.1 1 REGIMEN DE PENSIONES DL. 20530			574 989			574 989
5. 2.2.1 1.2 1 ESCOLARIDAD, AGUINALDOS Y GRATIFICACIONES			52 500			52 500
5. 2.2.1 1.2 99 OTROS BENEFICIOS			22 890			22 890
5.00102 PLANEAMIENTO URBANO			1 086 065			1 086 065
19 VIVIENDA Y DESARROLLO URBANO			1 086 065			1 086 065
041 DESARROLLO URBANO			1 086 065			1 086 065
0090 PLANEAMIENTO Y DESARROLLO URBANO Y RURAL			1 086 065			1 086 065
0011150 DESARROLLO URBANO			1 086 065			1 086 065
250101 UCAYALI,CORONEL PORTILLO,CALLARIA						
5 GASTOS CORRIENTES			1 086 065			1 086 065
5. 2.3.1 1.1 1 ALIMENTOS Y BEBIDAS PARA CONSUMO HUMANO			3 666			3 666
5. 2.3.1 3.1 1 COMBUSTIBLES Y CARBURANTES			17 687			17 687
5. 2.3.1 3.1 3 LUBRICANTES, GRASAS Y AFINES			3 537			3 537
5. 2.3.1 5.1 1 REPUESTOS Y ACCESORIOS			60 343			60 343
5. 2.3.1 5.1 2 PAPELERIA EN GENERAL, UTILES Y MATERIALES DE OFICINA			45 778			45 778
5. 2.3.1 5.4 1 ELECTRICIDAD, ILUMINACION Y ELECTRONICA			5 202			5 202
5. 2.3.1 11.1 1 PARA EDIFICIOS Y ESTRUCTURAS			1 000			1 000
5. 2.3.1 11.1 2 PARA VEHICULOS			2 000			2 000
5. 2.3.1 99.1 1 HERRAMIENTAS			7 283			7 283
5. 2.3.1 99.1 3 LIBROS, DIARIOS, REVISTAS Y OTROS BIENES IMPRESOS NO VINCULADOS A ENSEÑANZA			4 325			4 325
5. 2.3.1 99.1 99 OTROS BIENES			15 000			15 000
5. 2.3.2 1.2 1 PASAJES Y GASTOS DE TRANSPORTE			5 826			5 826
5. 2.3.2 1.2 2 VIATICOS Y ASIGNACIONES POR COMISION DE SERVICIO			8 989			8 989
5. 2.3.2 2.4 1 SERVICIO DE PUBLICIDAD			10 404			10 404
5. 2.3.2 2.4 4 SERVICIO DE IMPRESIONES, ENCUADERNACION Y EMPASTADO			3 500			3 500
5. 2.3.2 4.1 1 DE EDIFICACIONES, OFICINAS Y ESTRUCTURAS			2 000			2 000
5. 2.3.2 4.1 3 DE VEHICULOS			2 000			2 000
5. 2.3.2 4.1 4 DE MOBILIARIO Y SIMILARES			2 060			2 060

PROCESO PRESUPUESTARIO DEL SECTOR PÚBLICO
APROBACIÓN INSTITUCIONAL DEL PRESUPUESTO DE LOS GOBIERNOS LOCALES PARA EL AÑO FISCAL 2016
DETALLE DEL GASTO
 (En Nuevos Soles)

DEPARTAMENTO: 25 UCAYALI
PROVINCIA: 01 CORONEL PORTILLO
DISTRITO: 01 MUNICIPALIDAD PROVINCIAL DE CORONEL PORTILLO (301816)

CATEGORÍA PRESUPUESTAL PROGRAMA PRODUCTO / PROYECTO ACTIVIDAD / ACCIONES DE INVERSIÓN / OBRA FUNCIÓN DIVISIÓN FUNCIONAL GRUPO FUNCIONAL FINALIDAD UBIGEO DEPARTAMENTO, PROVINCIA Y DISTRITO CG ESP.	00 RECURSOS ORDINARIOS	07 FONDO DE COMPENSACION MUNICIPAL	08 IMPUESTOS MUNICIPALES	09 RECURSOS DIRECTAMENTE RECAUDADOS	18 CANON Y SOBRECANON, REGALIAS, RENTA DE ADUANAS Y PARTICIPACIONES	TOTAL
5. 2.3.2 4.1 5 DE MAQUINARIAS Y EQUIPOS			2 000			2 000
5. 2.3.2 4.1 99 DE OTROS BIENES Y ACTIVOS			1 500			1 500
5. 2.3.2 7.1 1 CONSULTORIAS			20 808			20 808
5. 2.3.2 7.3 1 REALIZADO POR PERSONAS JURIDICAS			7 803			7 803
5. 2.3.2 7.11 99 SERVICIOS DIVERSOS			150 000			150 000
5. 2.3.2 8.1 1 CONTRATO ADMINISTRATIVO DE SERVICIOS			662 477			662 477
5. 2.3.2 8.1 2 CONTRIBUCIONES A ESSALUD DE C.A.S.			40 877			40 877
5.00105 PROGRAMA DEL VASO DE LECHE	1 773 485	174 034				1 947 519
23 PROTECCION SOCIAL	1 773 485	174 034				1 947 519
051 ASISTENCIA SOCIAL	1 773 485	174 034				1 947 519
0115 PROTECCION DE POBLACIONES EN RIESGO	1 773 485	174 034				1 947 519
0001496 BRINDAR ASISTENCIA ALIMENTARIA	1 773 485	174 034				1 947 519
250101 UCAYALI,CORONEL PORTILLO,CALLARIA						
5 GASTOS CORRIENTES	1 773 485	174 034				1 947 519
5. 2.2.2 3.1 1 ALIMENTOS PARA PROGRAMAS SOCIALES	1 773 485					1 773 485
5. 2.3.1 1.1 1 ALIMENTOS Y BEBIDAS PARA CONSUMO HUMANO			9 500			9 500
5. 2.3.1 3.1 1 COMBUSTIBLES Y CARBURANTES			4 000			4 000
5. 2.3.1 3.1 3 LUBRICANTES, GRASAS Y AFINES			3 000			3 000
5. 2.3.1 5.1 1 REPUESTOS Y ACCESORIOS			4 000			4 000
5. 2.3.1 5.1 2 PAPELERIA EN GENERAL, UTILES Y MATERIALES DE OFICINA			3 200			3 200
5. 2.3.1 5.3 1 ASEO, LIMPIEZA Y TOCADOR			3 200			3 200
5. 2.3.1 10.1 4 FERTILIZANTES, INSECTICIDAS, FUNGICIDAS Y SIMILARES			2 364			2 364
5. 2.3.1 99.1 99 OTROS BIENES			4 000			4 000
5. 2.3.2 1.2 1 PASAJES Y GASTOS DE TRANSPORTE			3 000			3 000
5. 2.3.2 1.2 2 VIATICOS Y ASIGNACIONES POR COMISION DE SERVICIO			7 000			7 000
5. 2.3.2 4.1 99 DE OTROS BIENES Y ACTIVOS			7 000			7 000
5. 2.3.2 5.1 2 DE VEHICULOS			2 000			2 000
5. 2.3.2 5.1 99 DE OTROS BIENES Y ACTIVOS			2 500			2 500

PROCESO PRESUPUESTARIO DEL SECTOR PÚBLICO
APROBACIÓN INSTITUCIONAL DEL PRESUPUESTO DE LOS GOBIERNOS LOCALES PARA EL AÑO FISCAL 2016
DETALLE DEL GASTO
 (En Nuevos Soles)

DEPARTAMENTO: 25 UCAYALI
PROVINCIA: 01 CORONEL PORTILLO
DISTRITO: 01 MUNICIPALIDAD PROVINCIAL DE CORONEL PORTILLO (301816)

CATEGORÍA PRESUPUESTAL PROGRAMA PRODUCTO / PROYECTO ACTIVIDAD / ACCIONES DE INVERSIÓN / OBRA FUNCIÓN DIVISIÓN FUNCIONAL GRUPO FUNCIONAL FINALIDAD UBIGEO DEPARTAMENTO, PROVINCIA Y DISTRITO CG ESP.	00 RECURSOS ORDINARIOS	07 FONDO DE COMPENSACION MUNICIPAL	08 IMPUESTOS MUNICIPALES	09 RECURSOS DIRECTAMENTE RECAUDADOS	18 CANON Y SOBRECANON, REGALIAS, RENTA DE ADUANAS Y PARTICIPACIONES	TOTAL
5. 2.3.2 7.11 99 SERVICIOS DIVERSOS			50 500			50 500
5. 2.3.2 8.1 1 CONTRATO ADMINISTRATIVO DE SERVICIOS			64 310			64 310
5. 2.3.2 8.1 2 CONTRIBUCIONES A ESSALUD DE C.A.S.			4 460			4 460
5.00106 PROGRAMAS DE COMPLEMENTACION ALIMENTARIA	904 055	209 603				1 113 658
23 PROTECCION SOCIAL	904 055	209 603				1 113 658
051 ASISTENCIA SOCIAL	904 055	209 603				1 113 658
0115 PROTECCION DE POBLACIONES EN RIESGO	904 055	209 603				1 113 658
0008827 BRINDAR ASISTENCIA ALIMENTARIA A HOGARES Y ALBERGUES	904 055	209 603				1 113 658
250101 UCAYALI,CORONEL PORTILLO,CALLARIA						
5 GASTOS CORRIENTES	904 055	209 603				1 113 658
5. 2.2.2 3.1 1 ALIMENTOS PARA PROGRAMAS SOCIALES	904 055					904 055
5. 2.3.1 1.1 1 ALIMENTOS Y BEBIDAS PARA CONSUMO HUMANO			7 500			7 500
5. 2.3.1 3.1 1 COMBUSTIBLES Y CARBURANTES			3 500			3 500
5. 2.3.1 3.1 3 LUBRICANTES, GRASAS Y AFINES			2 000			2 000
5. 2.3.1 5.1 1 REPUESTOS Y ACCESORIOS			1 500			1 500
5. 2.3.1 5.1 2 PAPELERIA EN GENERAL, UTILES Y MATERIALES DE OFICINA			2 000			2 000
5. 2.3.1 5.3 2 DE COCINA, COMEDOR Y CAFETERIA			11 536			11 536
5. 2.3.1 10.1 4 FERTILIZANTES, INSECTICIDAS, FUNGICIDAS Y SIMILARES			2 000			2 000
5. 2.3.1 99.1 99 OTROS BIENES			5 341			5 341
5. 2.3.2 1.1 1 PASAJES Y GASTOS DE TRANSPORTE			2 000			2 000
5. 2.3.2 1.2 2 VIATICOS Y ASIGNACIONES POR COMISION DE SERVICIO			22 000			22 000
5. 2.3.2 4.1 99 DE OTROS BIENES Y ACTIVOS			8 638			8 638
5. 2.3.2 5.1 2 DE VEHICULOS			3 000			3 000
5. 2.3.2 5.1 99 DE OTROS BIENES Y ACTIVOS			2 000			2 000
5. 2.3.2 7.11 99 SERVICIOS DIVERSOS			38 000			38 000
5. 2.3.2 8.1 1 CONTRATO ADMINISTRATIVO DE SERVICIOS			92 869			92 869
5. 2.3.2 8.1 2 CONTRIBUCIONES A ESSALUD DE C.A.S.			5 719			5 719
5.00107 PROMOCION DEL COMERCIO			617 825	472 650		1 090 475

PROCESO PRESUPUESTARIO DEL SECTOR PÚBLICO
APROBACIÓN INSTITUCIONAL DEL PRESUPUESTO DE LOS GOBIERNOS LOCALES PARA EL AÑO FISCAL 2016
DETALLE DEL GASTO
 (En Nuevos Soles)

DEPARTAMENTO: 25 UCAYALI
PROVINCIA: 01 CORONEL PORTILLO
DISTRITO: 01 MUNICIPALIDAD PROVINCIAL DE CORONEL PORTILLO (301816)

CATEGORÍA PRESUPUESTAL PROGRAMA PRODUCTO / PROYECTO ACTIVIDAD / ACCIONES DE INVERSIÓN / OBRA FUNCIÓN DIVISIÓN FUNCIONAL GRUPO FUNCIONAL FINALIDAD UBIGEO DEPARTAMENTO, PROVINCIA Y DISTRITO CG ESP.	00 RECURSOS ORDINARIOS	07 FONDO DE COMPENSACION MUNICIPAL	08 IMPUESTOS MUNICIPALES	09 RECURSOS DIRECTAMENTE RECAUDADOS	18 CANON Y SOBRECANON, REGALIAS, RENTA DE ADUANAS Y PARTICIPACIONES	TOTAL
08 COMERCIO			617 825	472 650		1 090 475
021 COMERCIO			617 825	472 650		1 090 475
0043 PROMOCION DEL COMERCIO INTERNO			617 825	472 650		1 090 475
0027248 PROMOVER LA ORGANIZACION DE LOS COMERCIOS Y SERVICIOS - PYMES			617 825	472 650		1 090 475
250101 UCAYALI,CORONEL PORTILLO,CALLARIA						
5 GASTOS CORRIENTES			586 862	472 650		1 059 512
5. 2.3.1 1.1 1 ALIMENTOS Y BEBIDAS PARA CONSUMO HUMANO			840			840
5. 2.3.1 2.1 1 VESTUARIO, ACCESORIOS Y PRENDAS DIVERSAS			6 164			6 164
5. 2.3.1 3.1 1 COMBUSTIBLES Y CARBURANTES			25 000	47 520		72 520
5. 2.3.1 3.1 3 LUBRICANTES, GRASAS Y AFINES			1 800			1 800
5. 2.3.1 5.1 1 REPUESTOS Y ACCESORIOS			25 000			25 000
5. 2.3.1 5.1 2 PAPELERIA EN GENERAL, UTILES Y MATERIALES DE OFICINA			20 000	2 000		22 000
5. 2.3.1 5.3 1 ASEO, LIMPIEZA Y TOCADOR			2 858	2 000		4 858
5. 2.3.1 5.4 1 ELECTRICIDAD, ILUMINACION Y ELECTRONICA			8 000	200		8 200
5. 2.3.1 11.1 1 PARA EDIFICIOS Y ESTRUCTURAS			50 000	5 500		55 500
5. 2.3.1 11.1 2 PARA VEHICULOS			5 000	2 000		7 000
5. 2.3.1 99.1 1 HERRAMIENTAS				1 500		1 500
5. 2.3.1 99.1 3 LIBROS, DIARIOS, REVISTAS Y OTROS BIENES IMPRESOS NO VINCULADOS A ENSEÑANZA			30 000	1 000		31 000
5. 2.3.1 99.1 99 OTROS BIENES			26 400	5 400		31 800
5. 2.3.2 1.2 1 PASAJES Y GASTOS DE TRANSPORTE			3 000			3 000
5. 2.3.2 1.2 2 VIATICOS Y ASIGNACIONES POR COMISION DE SERVICIO			6 000			6 000
5. 2.3.2 2.1 1 SERVICIO DE SUMINISTRO DE ENERGIA ELECTRICA				2 400		2 400
5. 2.3.2 2.3 1 CORREOS Y SERVICIOS DE MENSAJERIA			900			900
5. 2.3.2 2.4 1 SERVICIO DE PUBLICIDAD			5 000			5 000
5. 2.3.2 2.4 4 SERVICIO DE IMPRESIONES, ENCUADERNACION Y EMPASTADO			900			900
5. 2.3.2 4.1 1 DE EDIFICACIONES, OFICINAS Y ESTRUCTURAS				2 000		2 000
5. 2.3.2 4.1 3 DE VEHICULOS			5 000			5 000

PROCESO PRESUPUESTARIO DEL SECTOR PÚBLICO
APROBACIÓN INSTITUCIONAL DEL PRESUPUESTO DE LOS GOBIERNOS LOCALES PARA EL AÑO FISCAL 2016
DETALLE DEL GASTO
 (En Nuevos Soles)

DEPARTAMENTO: 25 UCAYALI
PROVINCIA: 01 CORONEL PORTILLO
DISTRITO: 01 MUNICIPALIDAD PROVINCIAL DE CORONEL PORTILLO (301816)

CATEGORÍA PRESUPUESTAL PROGRAMA PRODUCTO / PROYECTO ACTIVIDAD / ACCIONES DE INVERSIÓN / OBRA FUNCIÓN DIVISIÓN FUNCIONAL GRUPO FUNCIONAL FINALIDAD UBIGEO DEPARTAMENTO, PROVINCIA Y DISTRITO CG ESP.	00 RECURSOS ORDINARIOS	07 FONDO DE COMPENSACION MUNICIPAL	08 IMPUESTOS MUNICIPALES	09 RECURSOS DIRECTAMENTE RECAUDADOS	18 CANON Y SOBRECANON, REGALIAS, RENTA DE ADUANAS Y PARTICIPACIONES	TOTAL
5. 2.3.2 4.1 5 DE MAQUINARIAS Y EQUIPOS		10 000				10 000
5. 2.3.2 5.1 2 DE VEHICULOS				21 800		21 800
5. 2.3.2 7.11 99 SERVICIOS DIVERSOS		81 000		129 330		210 330
5. 2.3.2 8.1 1 CONTRATO ADMINISTRATIVO DE SERVICIOS		250 000		250 000		500 000
5. 2.3.2 8.1 2 CONTRIBUCIONES A ESSALUD DE C.A.S.		24 000				24 000
6 GASTOS DE CAPITAL		30 963				30 963
6. 2.6.3 2.1 2 MOBILIARIO		8 160				8 160
6. 2.6.3 2.3 1 EQUIPOS COMPUTACIONALES Y PERIFERICOS		22 803				22 803
5.00109 PROMOCION E INCENTIVO DE LAS ACTIVIDADES ARTISTICAS Y CULTURALES		340 236				340 236
21 CULTURA Y DEPORTE		340 236				340 236
045 CULTURA		340 236				340 236
0100 PROMOCION Y DESARROLLO CULTURAL		340 236				340 236
0027198 PROMOCION DE CULTURA Y DEPORTE		340 236				340 236
250101 UCAYALI,CORONEL PORTILLO,CALLARIA						
5 GASTOS CORRIENTES		340 236				340 236
5. 2.3.1 1.1 1 ALIMENTOS Y BEBIDAS PARA CONSUMO HUMANO		14 000				14 000
5. 2.3.1 3.1 1 COMBUSTIBLES Y CARBURANTES		1 500				1 500
5. 2.3.1 5.1 1 REPUESTOS Y ACCESORIOS		3 000				3 000
5. 2.3.1 5.1 2 PAPELERIA EN GENERAL, UTILES Y MATERIALES DE OFICINA		5 000				5 000
5. 2.3.1 99.1 2 PRODUCTOS QUIMICOS		3 000				3 000
5. 2.3.1 99.1 99 OTROS BIENES		60 000				60 000
5. 2.3.2 1.2 1 PASAJES Y GASTOS DE TRANSPORTE		2 500				2 500
5. 2.3.2 1.2 2 VIATICOS Y ASIGNACIONES POR COMISION DE SERVICIO		3 000				3 000
5. 2.3.2 2.4 2 OTROS SERVICIOS DE PUBLICIDAD Y DIFUSION		5 000				5 000
5. 2.3.2 2.4 4 SERVICIO DE IMPRESIONES, ENCUADERNACION Y EMPASTADO		52 000				52 000
5. 2.3.2 5.1 2 DE VEHICULOS		4 000				4 000
5. 2.3.2 7.11 99 SERVICIOS DIVERSOS		104 000				104 000
5. 2.3.2 8.1 1 CONTRATO ADMINISTRATIVO DE SERVICIOS		77 983				77 983

PROCESO PRESUPUESTARIO DEL SECTOR PÚBLICO
APROBACIÓN INSTITUCIONAL DEL PRESUPUESTO DE LOS GOBIERNOS LOCALES PARA EL AÑO FISCAL 2016
DETALLE DEL GASTO
 (En Nuevos Soles)

DEPARTAMENTO: 25 UCAYALI
PROVINCIA: 01 CORONEL PORTILLO
DISTRITO: 01 MUNICIPALIDAD PROVINCIAL DE CORONEL PORTILLO (301816)

CATEGORÍA PRESUPUESTAL PROGRAMA PRODUCTO / PROYECTO ACTIVIDAD / ACCIONES DE INVERSIÓN / OBRA FUNCIÓN DIVISIÓN FUNCIONAL GRUPO FUNCIONAL FINALIDAD UBIGEO DEPARTAMENTO, PROVINCIA Y DISTRITO CG ESP.	00 RECURSOS ORDINARIOS	07 FONDO DE COMPENSACION MUNICIPAL	08 IMPUESTOS MUNICIPALES	09 RECURSOS DIRECTAMENTE RECAUDADOS	18 CANON Y SOBRECANON, REGALIAS, RENTA DE ADUANAS Y PARTICIPACIONES	TOTAL
5. 2.3.2 8.1 2 CONTRIBUCIONES A ESSALUD DE C.A.S.			5 253			5 253
5.00109 PROMOCION INDUSTRIAL			122 501			122 501
14 INDUSTRIA			122 501			122 501
031 INDUSTRIA			122 501			122 501
0060 PROMOCION DE LA INDUSTRIA			122 501			122 501
0027217 PROMOCION DEL DESARROLLO INDUSTRIAL			122 501			122 501
250101 UCAYALI,CORONEL PORTILLO,CALLARIA						
5 GASTOS CORRIENTES			122 501			122 501
5. 2.3.1 1.1 1 ALIMENTOS Y BEBIDAS PARA CONSUMO HUMANO			2 040			2 040
5. 2.3.1 3.1 1 COMBUSTIBLES Y CARBURANTES			1 469			1 469
5. 2.3.1 5.1 1 REPUESTOS Y ACCESORIOS			1 836			1 836
5. 2.3.1 5.1 2 PAPELERIA EN GENERAL, UTILES Y MATERIALES DE OFICINA			2 040			2 040
5. 2.3.1 5.4 1 ELECTRICIDAD, ILUMINACION Y ELECTRONICA			8 910			8 910
5. 2.3.1 99.1 2 PRODUCTOS QUIMICOS			6 120			6 120
5. 2.3.1 99.1 99 OTROS BIENES			7 370			7 370
5. 2.3.2 1.2 1 PASAJES Y GASTOS DE TRANSPORTE			2 040			2 040
5. 2.3.2 1.2 2 VIATICOS Y ASIGNACIONES POR COMISION DE SERVICIO			3 060			3 060
5. 2.3.2 2.4 2 OTROS SERVICIOS DE PUBLICIDAD Y DIFUSION			510			510
5. 2.3.2 2.4 4 SERVICIO DE IMPRESIONES, ENCUADERNACION Y EMPASTADO			12 240			12 240
5. 2.3.2 4.1 99 DE OTROS BIENES Y ACTIVOS			306			306
5. 2.3.2 5.1 1 DE EDIFICIOS Y ESTRUCTURAS			7 140			7 140
5. 2.3.2 5.1 2 DE VEHICULOS			4 080			4 080
5. 2.3.2 5.1 3 DE MOBILIARIO Y SIMILARES			3 060			3 060
5. 2.3.2 5.1 99 DE OTROS BIENES Y ACTIVOS			4 180			4 180
5. 2.3.2 7.1 1 CONSULTORIAS			10 200			10 200
5. 2.3.2 7.11 99 SERVICIOS DIVERSOS			45 900			45 900
5.00110 PROMOCION Y DESARROLLO DE ORGANIZACIONES SOCIALES DE BASE			412 624	84 287		496 911
23 PROTECCION SOCIAL			412 624	84 287		496 911

PROCESO PRESUPUESTARIO DEL SECTOR PÚBLICO
APROBACIÓN INSTITUCIONAL DEL PRESUPUESTO DE LOS GOBIERNOS LOCALES PARA EL AÑO FISCAL 2016
DETALLE DEL GASTO
 (En Nuevos Soles)

DEPARTAMENTO: 25 UCAYALI
PROVINCIA: 01 CORONEL PORTILLO
DISTRITO: 01 MUNICIPALIDAD PROVINCIAL DE CORONEL PORTILLO (301816)

CATEGORÍA PRESUPUESTAL PROGRAMA PRODUCTO / PROYECTO ACTIVIDAD / ACCIONES DE INVERSIÓN / OBRA FUNCIÓN DIVISIÓN FUNCIONAL GRUPO FUNCIONAL FINALIDAD UBIGEO DEPARTAMENTO, PROVINCIA Y DISTRITO CG ESP.	00 RECURSOS ORDINARIOS	07 FONDO DE COMPENSACION MUNICIPAL	08 IMPUESTOS MUNICIPALES	09 RECURSOS DIRECTAMENTE RECAUDADOS	18 CANON Y SOBRECANON, REGALIAS, RENTA DE ADUANAS Y PARTICIPACIONES	TOTAL
051 ASISTENCIA SOCIAL		412 624		84 287		496 911
0115 PROTECCION DE POBLACIONES EN RIESGO		412 624		84 287		496 911
0000159 APOYO A LAS ORGANIZACIONES DE BASES		412 624		84 287		496 911
250101 UCAYALI,CORONEL PORTILLO,CALLARIA						
5 GASTOS CORRIENTES		412 624		59 287		471 911
5. 2.3.1 1.1 1 ALIMENTOS Y BEBIDAS PARA CONSUMO HUMANO		25 500				25 500
5. 2.3.1 2.1 2 TEXTILES Y ACABADOS TEXTILES		6 500				6 500
5. 2.3.1 3.1 1 COMBUSTIBLES Y CARBURANTES		3 000				3 000
5. 2.3.1 5.1 1 REPUESTOS Y ACCESORIOS		5 000				5 000
5. 2.3.1 5.1 2 PAPELERIA EN GENERAL, UTILES Y MATERIALES DE OFICINA		4 353				4 353
5. 2.3.1 5.3 1 ASEO, LIMPIEZA Y TOCADOR		35 000				35 000
5. 2.3.1 6.1 1 DE VEHICULOS		5 000				5 000
5. 2.3.1 7.1 1 ENSERES		3 000				3 000
5. 2.3.1 8.1 2 MEDICAMENTOS		8 000				8 000
5. 2.3.1 99.1 2 PRODUCTOS QUIMICOS		5 126				5 126
5. 2.3.1 99.1 4 SIMBOLOS, DISTINTIVOS Y CONDECORACIONES		6 000				6 000
5. 2.3.1 99.1 99 OTROS BIENES		50 000				50 000
5. 2.3.2 1.2 1 PASAJES Y GASTOS DE TRANSPORTE		5 000				5 000
5. 2.3.2 1.2 2 VIATICOS Y ASIGNACIONES POR COMISION DE SERVICIO		6 000				6 000
5. 2.3.2 2.4 2 OTROS SERVICIOS DE PUBLICIDAD Y DIFUSION		3 000				3 000
5. 2.3.2 2.4 4 SERVICIO DE IMPRESIONES, ENCUADERNACION Y EMPASTADO		4 000				4 000
5. 2.3.2 4.1 3 DE VEHICULOS		4 000				4 000
5. 2.3.2 4.1 99 DE OTROS BIENES Y ACTIVOS		2 400				2 400
5. 2.3.2 5.1 2 DE VEHICULOS		3 500				3 500
5. 2.3.2 5.1 99 DE OTROS BIENES Y ACTIVOS		3 500				3 500
5. 2.3.2 7.11 99 SERVICIOS DIVERSOS		70 000				70 000
5. 2.3.2 8.1 1 CONTRATO ADMINISTRATIVO DE SERVICIOS		144 872				144 872
5. 2.3.2 8.1 2 CONTRIBUCIONES A ESSALUD DE C.A.S.		9 873				9 873

PROCESO PRESUPUESTARIO DEL SECTOR PÚBLICO
APROBACIÓN INSTITUCIONAL DEL PRESUPUESTO DE LOS GOBIERNOS LOCALES PARA EL AÑO FISCAL 2016
DETALLE DEL GASTO
 (En Nuevos Soles)

DEPARTAMENTO: 25 UCAYALI
PROVINCIA: 01 CORONEL PORTILLO
DISTRITO: 01 MUNICIPALIDAD PROVINCIAL DE CORONEL PORTILLO (301816)

CATEGORÍA PRESUPUESTAL PROGRAMA PRODUCTO / PROYECTO ACTIVIDAD / ACCIONES DE INVERSIÓN / OBRA FUNCIÓN DIVISIÓN FUNCIONAL GRUPO FUNCIONAL FINALIDAD UBIGEO DEPARTAMENTO, PROVINCIA Y DISTRITO CG ESP.	00 RECURSOS ORDINARIOS	07 FONDO DE COMPENSACION MUNICIPAL	08 IMPUESTOS MUNICIPALES	09 RECURSOS DIRECTAMENTE RECAUDADOS	18 CANON Y SOBRECANON, REGALIAS, RENTA DE ADUANAS Y PARTICIPACIONES	TOTAL
5. 2.5.2 1.1 99 A OTRAS ORGANIZACIONES				30 000		30 000
5. 2.5.3 1.1 1 A ESTUDIANTES				3 000		3 000
5. 2.5.3 1.1 99 A OTRAS PERSONAS NATURALES				26 287		26 287
6 GASTOS DE CAPITAL				25 000		25 000
6. 2.5.2 2.1 99 A OTRAS ORGANIZACIONES				25 000		25 000
5.00119 SERVICIOS FUNERARIOS Y DE CEMENTERIO		108 928				108 928
23 PROTECCION SOCIAL		108 928				108 928
051 ASISTENCIA SOCIAL		108 928				108 928
0115 PROTECCION DE POBLACIONES EN RIESGO		108 928				108 928
0001498 BRINDAR SERVICIOS FUNERARIOS Y DE CEMENTERIO		108 928				108 928
250101 UCAYALI,CORONEL PORTILLO,CALLARIA						
5 GASTOS CORRIENTES		108 928				108 928
5. 2.3.1 1.1 1 ALIMENTOS Y BEBIDAS PARA CONSUMO HUMANO		3 500				3 500
5. 2.3.1 3.1 1 COMBUSTIBLES Y CARBURANTES		3 500				3 500
5. 2.3.1 5.1 1 REPUESTOS Y ACCESORIOS		3 000				3 000
5. 2.3.1 5.1 2 PAPELERIA EN GENERAL, UTILES Y MATERIALES DE OFICINA		4 500				4 500
5. 2.3.1 6.1 3 DE CONSTRUCCION Y MAQUINAS		6 500				6 500
5. 2.3.1 99.1 1 HERRAMIENTAS		10 500				10 500
5. 2.3.1 99.1 2 PRODUCTOS QUIMICOS		2 040				2 040
5. 2.3.1 99.1 99 OTROS BIENES		10 500				10 500
5. 2.3.2 2.4 2 OTROS SERVICIOS DE PUBLICIDAD Y DIFUSION		1 000				1 000
5. 2.3.2 7.11 99 SERVICIOS DIVERSOS		10 000				10 000
5. 2.3.2 8.1 1 CONTRATO ADMINISTRATIVO DE SERVICIOS		50 194				50 194
5. 2.3.2 8.1 2 CONTRIBUCIONES A ESSALUD DE C.A.S.		3 694				3 694
5.00126 TRANSFERENCIAS DE RECURSOS A LOS CENTROS POBLADOS		180 000				180 000
03 PLANEAMIENTO, GESTION Y RESERVA DE CONTINGENCIA		180 000				180 000
011 TRANSFERENCIAS E INTERMEDIACION FINANCIERA		180 000				180 000
0019 TRANSFERENCIAS DE CARACTER GENERAL		180 000				180 000

PROCESO PRESUPUESTARIO DEL SECTOR PÚBLICO
APROBACIÓN INSTITUCIONAL DEL PRESUPUESTO DE LOS GOBIERNOS LOCALES PARA EL AÑO FISCAL 2016
DETALLE DEL GASTO
(En Nuevos Soles)

DEPARTAMENTO: 25 UCAYALI
PROVINCIA: 01 CORONEL PORTILLO
DISTRITO: 01 MUNICIPALIDAD PROVINCIAL DE CORONEL PORTILLO (301816)

CATEGORÍA PRESUPUESTAL PROGRAMA PRODUCTO / PROYECTO ACTIVIDAD / ACCIONES DE INVERSIÓN / OBRA FUNCIÓN DIVISIÓN FUNCIONAL GRUPO FUNCIONAL FINALIDAD UBIGEO DEPARTAMENTO, PROVINCIA Y DISTRITO CG ESP.	00 RECURSOS ORDINARIOS	07 FONDO DE COMPENSACION MUNICIPAL	08 IMPUESTOS MUNICIPALES	09 RECURSOS DIRECTAMENTE RECAUDADOS	18 CANON Y SOBRECANON, REGALIAS, RENTA DE ADUANAS Y PARTICIPACIONES	TOTAL
0014139 TRANSFERENCIAS DE RECURSOS A LAS MUNICIPALIDADES DE CENTRO POBLADO			180 000			180 000
250101 UCAYALI,CORONEL PORTILLO,CALLARIA						
5 GASTOS CORRIENTES			180 000			180 000
5. 2.4.1 3.1 3 A OTRAS UNIDADES DEL GOBIERNO LOCAL			180 000			180 000
5.00177 PROGRAMAS DE COMPLEMENTACION ALIMENTARIA - PANTBC	220 539	93 819				314 358
23 PROTECCION SOCIAL	220 539	93 819				314 358
051 ASISTENCIA SOCIAL	220 539	93 819				314 358
0115 PROTECCION DE POBLACIONES EN RIESGO	220 539	93 819				314 358
0000371 COMPLEMENTACION ALIMENTARIA - PANTBC	220 539	93 819				314 358
250101 UCAYALI,CORONEL PORTILLO,CALLARIA						
5 GASTOS CORRIENTES	220 539	93 819				314 358
5. 2.2.2 3.1 1 ALIMENTOS PARA PROGRAMAS SOCIALES	220 539					220 539
5. 2.3.1 10.1 4 FERTILIZANTES, INSECTICIDAS, FUNGICIDAS Y SIMILARES			10 000			10 000
5. 2.3.1 99.1 99 OTROS BIENES			25 000			25 000
5. 2.3.2 1.2 2 VIATICOS Y ASIGNACIONES POR COMISION DE SERVICIO			10 000			10 000
5. 2.3.2 5.1 2 DE VEHICULOS			6 500			6 500
5. 2.3.2 7.11 2 TRANSPORTE Y TRASLADO DE CARGA, BIENES Y MATERIALES			34 819			34 819
5. 2.3.2 7.11 99 SERVICIOS DIVERSOS			7 500			7 500
TOTAL	3 070 569	41 458 642	7 099 150	10 255 371	8 051 330	69 935 062

 Jefe de la Oficina de Planificación
 y Presupuesto

 Titular de la Entidad
 Sello y Firma

PROYECTOS VIABLES PRIORIZADOS PARA EL 2016

n°	Código SNIP	Nombre del Proyecto	Monto Viabilidad	Situación	Nivel Viabilidad	Sector	Con Expediente Técnico	Monto F15	Monto F16	Monto Verificación de Viabilidad	Beneficiarios	OBSERVACION
1	290125	CREACION DE LOS SERVICIOS DEPORTIVOS Y RECREATIVOS EN EL PARQUE LA FLORIDA, DISTRITO DE CALLERIA, PROVINCIA DE CORONEL PORTILLO - UCAYALI	1,413,621.00	VIABLE	PERFIL	Cultura y Deporte	SI	1978603.65	1978604	0	913	
2	307537	INSTALACION DE UN SKATEPARK EN EL AA.HH. NUEVO PARAISO DISTRITO DE CALLERIA, PROVINCIA DE CORONEL PORTILLO - UCAYALI	1,385,013.00	VIABLE	PERFIL	Cultura y Deporte	NO	0	0	0	97	
3	326227	MEJORAMIENTO DE LOS SERVICIOS DE EDUCACION PRIMARIA EN LA I.E N 64017 DISTRITO DE CALLERIA, PROVINCIA DE CORONEL PORTILLO - UCAYALI	5,487,721.00	VIABLE	PERFIL	Educación	SI	5951126.97	5951127	0	506	
4	309649	MEJORAMIENTO DE LOS SERVICIOS EDUCATIVOS DE LAS INSTITUCIONES EDUCATIVAS PUBLICAS DE LA CUENCA DEL RIO ABUJAO, DISTRITO DE CALLERIA, PROVINCIA DE CORONEL PORTILLO - UCAYALI	6,925,269.00	VIABLE	PERFIL	Educación	NO	0	0	0	123	
5	265947	MEJORAMIENTO DEL SISTEMA DE DRENAJE PLUVIAL EN LA ZONA PERI-URBANA, DISTRITO DE CALLERIA, PROVINCIA DE CORONEL PORTILLO - UCAYALI	3,164,705.00	VIABLE	PERFIL	Saneamiento	SI	2881776.79	3215712	0	13062	
6	292847	INSTALACION DEL SERVICIO DE AGUA POTABLE Y DESAGUE EN LA COMUNIDAD NATIVA CALLERIA, DISTRITO DE CALLERIA, PROVINCIA DE CORONEL PORTILLO - UCAYALI	1,862,771.00	VIABLE	PERFIL	Saneamiento	SI	2181450.07	2181450	0	341	
7	293181	MEJORAMIENTO E INSTALACION DEL SERVICIO DE AGUA POTABLE Y DESAGÜE EN EL CASERÍO LA FLORIDA, DISTRITO DE CALLERIA, PROVINCIA DE CORONEL PORTILLO - UCAYALI	6,128,433.00	VIABLE	PERFIL	Saneamiento	NO	0	0	0	716	
8	310848	MEJORAMIENTO DE LA INFRAESTRUCTURA SANITARIA DEL BARRIO EL DORADO, DISTRITO DE CALLERIA, PROVINCIA DE CORONEL PORTILLO - UCAYALI	1,182,994.74	VIABLE	PERFIL	Saneamiento	NO	0	0	0	1448	
9	283530	AMPLIACION DE LAS REDES Y CONEXIONES DOMICILIARIAS DE DESAGUE DEL AA. HH. TELEFONICA, DISTRITO DE CALLERIA, PROVINCIA DE CORONEL PORTILLO - UCAYALI	250,701.85	VIABLE	PERFIL	Saneamiento	NO	0	0	0	654	
10	283073	MEJORAMIENTO DE LAS PRINCIPALES CALLES DEL AA.HH. 11 DE JULIO, DISTRITO DE CALLERIA, PROVINCIA DE CORONEL PORTILLO - UCAYALI	7,215,088.00	VIABLE	PERFIL	Transporte	SI	8000591.51	8000592	0	3795	
11	282453	MEJORAMIENTO DEL SISTEMA DE TRANSITABILIDAD PEATONAL EN LA AV. UNIÓN (JR. GUILLERMO SISLEY - AV. ARBORIZACIÓN), DISTRITO DE CALLERIA, PROVINCIA DE CORONEL PORTILLO - UCAYALI	4,495,957.00	VIABLE	PERFIL	Transporte	SI	5369035.77	5328733	0	3003	
12	283235	MEJORAMIENTO DE LAS PRINCIPALES CALLES DEL AA.HH. LAS PALMERAS: JR. LAS PALMERAS, JR. JOSE OLAYA, JR. SAN MARTIN Y JR. 16 DE NOVIEMBRE, DISTRITO DE CALLERIA, PROVINCIA DE CORONEL PORTILLO - UCAYALI	2,760,997.00	VIABLE	PERFIL	Transporte	SI	3860598.66	3860599	0	1004	
13	219956	MEJORAMIENTO DE LAS VIAS TRANSVERSALES A LA AV. CENTENARIO DESDE EL KM 0+000 AL 5+000, DISTRITO DE CALLERÍA Y YARINACocha, PROVINCIA DE CORONEL PORTILLO - UCAYALI	44,832,662.00	VIABLE	FACTIBILIDAD	Transporte	NO	0	0	0	4150	
14	265293	MEJORAMIENTO DEL SISTEMA DE TRANSITABILIDAD PEATONAL DEL VECINDARIO ARBOLEDA LA PAZ, A.H. 09 DE OCTUBRE-SECTOR 3, DISTRITO DE CALLERIA, PROVINCIA DE CORONEL PORTILLO - UCAYALI	503,869.48	VIABLE	PERFIL	Transporte	NO	0	0	0	553	
15	337878	RECUPERACION DE LA ESTRUCTURA DEL PUENTE CASHIBO DEL DISTRITO DE YARINACocha,, PROVINCIA DE CORONEL PORTILLO - UCAYALI	449,424.67	VIABLE	PERFIL	Transporte	NO	0	0	0	5105	
			88,059,227.74									

RESUMEN		
SECTOR	N° DE PIPS	MONTO
Cultura y Deporte	2	2,798,634.00
Educación	2	12,412,990.00
Saneamiento	5	12,589,605.59
Transporte	6	60,257,998.15

PROYECTOS EN FASE DE FORMULACION / EVALUACION PRIORIZADOS PARA EL 2016

N°	Código SNIP	Nombre del Proyecto	Monto Viabilidad	Situación	Nivel Viabilidad	Sector	Beneficiarios
1	341874	AMPLIACION DE LOS SERVICIOS PARA LA PRACTICA DEPORTIVA Y RECREATIVA EN EL PARQUE FRANCISCO BOLOGNESI, DISTRITO DE CALLERIA, PROVINCIA DE CORONEL PORTILLO - UCAYALI	4,524,277.00	EN EVALUACION	PERFIL	Cultura y Deporte	5158
2	338605	MEJORAMIENTO DEL SERVICIO DE ESPARCIMIENTO PBLICO EN EL A.H. BUENOS AIRES, DISTRITO DE YARINACOCHA, PROVINCIA DE CORONEL PORTILLO - UCAYALI	1,107,724.96	EN EVALUACION	PERFIL	Cultura y Deporte	451
3	308729	CREACION DE LOS SERVICIOS DEPORTIVOS Y RECREATIVOS, EN EL PARQUE SANTA TERESA EN LA HABILITACION URBANA MUNICIPAL PROGRESIVA SECTOR C, DISTRITO DE CALLERIA, PROVINCIA DE CORONEL PORTILLO - UCAYALI	2,122,728.00	EN FORMULACION	PERFIL	Cultura y Deporte	382
4	324316	MEJORAMIENTO DEL SERVICIO DE EDUCACION PRIMARIA DE LAS INSTITUCIONES EDUCATIVAS UBICADAS EN EL EJE DE LA CARRETERA FEDERICO BASADRE DESDE EL KM 15 AL KM 60 CAMPO VERDE, PROVINCIA DE CORONEL PORTILLO - UCAYALI	5,527,970.00	EN EVALUACION	PERFIL	Educación	126
5	308932	MEJORAMIENTO DEL SERVICIO EDUCATIVO DE LA INSTITUCIÓN EDUCATIVA PÚBLICA INICIAL N° 579-B DE LA CC.NN. PATRIA NUEVA, DISTRITO DE CALLERÍA, PROVINCIA DE CORONEL PORTILLO - UCAYALI	639,180.41	EN FORMULACION	PERFIL	Educación	27
6	246279	INSTALACION DE LA ELECTRIFICACION RURAL DE 2 CC.NN. Y 15 CASERIOS DE LA CUENCA DEL ABUJAO, DISTRITO DE CALLERIA, PROVINCIA DE CORONEL PORTILLO - UCAYALI	2,324,747.00	EN EVALUACION	PERFIL	Energía	1820
7	327961	CREACION DEL SERVICIO DE COMEDOR MUNICIPAL DISTRITO DE CALLERIA, PROVINCIA DE CORONEL PORTILLO - UCAYALI	6,530,498.00	EN EVALUACION	PERFIL	Protección Social	27859
8	343517	CREACION DEL POLICLINICO MUNICIPAL DEL DISTRITO DE CALLERIA, PROVINCIA DE CORONEL PORTILLO - UCAYALI	11,074,424.00	EN EVALUACION	PERFIL	Salud	8282
9	333300	MEJORAMIENTO DEL SERVICIO DE AGUA POTABLE Y ALCANTARILLADO DE LA AV. 5 ESQUINAS DESDE AV. COLONIZACION HASTA EL JR.VIRGEN DE FATIMA Y PROLONGACION LLOQUE YUPANQUI DESDE EL JR. VIRGEN DE FATIMA HASTA EL JR. LOS FRUTALES, DISTRITO DE CALLERIA Y MANANTAY, PROVINCIA DE CORONEL PORTILLO - UCAYALI	1,224,311.00	EN EVALUACION	PERFIL	Saneamiento	550
10	293027	MEJORAMIENTO DEL SERVICIO DE AGUAS RESIDUALES Y EQUIPAMIENTO DEL CENTRO DE FAENAMIENTO DEL CAMAL MUNICIPAL DE PUCALLPA, DISTRITO DE YARINACOCHA, PROVINCIA DE CORONEL PORTILLO - UCAYALI	1,047,187.68	EN EVALUACION	PERFIL	Saneamiento	318329
11	336643	MEJORAMIENTO DE LA INFRAESTRUCTURA SANITARIA EN LOS A.H. TUPAC AMARU, A.H. EDUARDO DEL ÁGUILA, H.U. LOS FRUTALES Y H.U. IMOSA, CALLERIA, PROVINCIA DE CORONEL PORTILLO - UCAYALI	4,826,235.00	EN FORMULACION	PERFIL	Saneamiento	2380
12	305320	AMPLIACION DEL SERVICIO DE SEGURIDAD CIUDADANA EN EL DISTRITO DE CALLERIA, PROVINCIA DE CORONEL PORTILLO - UCAYALI	5,126,805.00	EN EVALUACION	PERFIL	Seguridad	152562
13	333898	MEJORAMIENTO DE LA AV. HABILITACION URBANA MUNICIPAL, DISTRITO DE CALLERIA, PROVINCIA DE CORONEL PORTILLO - UCAYALI	16,501,806.00	EN EVALUACION	PERFIL	Transporte	20992
14	317849	CONSTRUCCION DE LAS PRINCIPALES VÍAS DE ACCESO AL TERMINAL TERRESTRE, SENCILLO Y URBANIZACIÓN MUNICIPAL DISTRITO DE CALLERÍA, PROVINCIA DE CORONEL PORTILLO - UCAYALI	11,337,057.00	EN EVALUACION	PERFIL	Transporte	1611
15	315200	MEJORAMIENTO DE LAS VÍAS URBANAS JR. APURIMAC, CONDE DELA VEGA, RAUL PORRAS BARRENECHEA, JOSE BALTA Y MIGUEL GRAU, CLL. HUGO BLANCO Y JOSE CARLOS MARIATEGUI DE LOS ASENTAMIENTOS HUMANOS NUEVO PARAISO Y MIGUEL GRAU - CALLERIA - , PROVINCIA DE CORONEL PORTILLO - UCAYALI	10,482,560.00	EN EVALUACION	PERFIL	Transporte	1765
16	310270	MEJORAMIENTO DEL JR. INCA ROCA CUADRAS 1, 2, 3, 4 Y 5, JR. 28 DE JULIO CUADRAS 6, 7, Y 8, DISTRITO DE CALLERIA, PROVINCIA DE CORONEL PORTILLO - UCAYALI	5,568,060.00	EN EVALUACION	PERFIL	Transporte	2588
17	311581	MEJORAMIENTO DE LA CA. PADRE ABAD, CA. BOLOGNESI, CA. PADRE SOBREVIELA, CA. ATAHUALPA Y PSJE. ELADIO MAYTA, DISTRITO DE CALLERIA, PROVINCIA DE CORONEL PORTILLO - UCAYALI	3,483,905.00	EN EVALUACION	PERFIL	Transporte	460
18	309702	MEJORAMIENTO DE LA TRANSITAB. PEAT. Y VEHIC.:JR. S.ROCA(AV.9 DE OCTUB.-AV. COLONIZ),JR.MAYTA CAPAC(JR.2 DE MAYO- AV.COLONIZ.), JR.CAHUIDE(JR.2 DE MAYO- AV.COLONIZ), PJE.TIAHUANACO(JR.S.ROCA-JR. MANCO CAPAC)PJE.LOS QUIPUS(JR. S.ROCA-JR.MANCO CAPAC)A.H JORGE CHÁVEZ CALLERIA, PROVINCIA DE CORONEL PORTILLO - UCAYALI	2,913,254.00	EN EVALUACION	PERFIL	Transporte	465
19	264700	MEJORAMIENTO DE LAS PRINCIPALES CALLES DE LOS A.H. TUPAC AMARU, A.H. EDUARDO DEL AGUILA, H.U. LOS FRUTALES Y H.U. IMOSA, DISTRITO DE CALLERIA, PROVINCIA DE CORONEL PORTILLO - UCAYALI	15,385,638.00	EN FORMULACION	FACTIBILIDAD	Transporte	7156
20	233819	MEJORAMIENTO DE LA AV. LLOQUE YUPANQUI (DESDE AV. COLONIZACION HASTA JR. LOS NOGALES), DISTRITO DE CALLERIA - MANANTAY, PROVINCIA DE CORONEL PORTILLO - UCAYALI	14,237,439.00	EN FORMULACION	FACTIBILIDAD	Transporte	863
			125,985,807.05				553826

RESUMEN		
SECTOR	N° DE PIPS	MONTO
Cultura y Deporte	3	7,754,729.96
Educación	2	6,167,150.41
Energía	1	2,324,747.00
Protección Social	1	6,530,498.00
Salud	1	11,074,424.00
Saneamiento	3	7,097,733.68
Seguridad	1	5,126,805.00
Transporte	8	79,909,719.00

