

"ACTUALIZACIÓN DEL PLAN DE DESARROLLO URBANO DE CORONEL PORTILLO INCLUYE DISTRITOS CONURBADOS DE CALLERIA, YARINACUCHA Y MANANTAY 2017-2027"

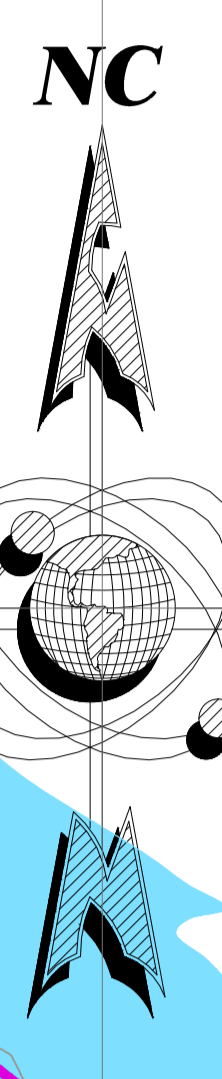
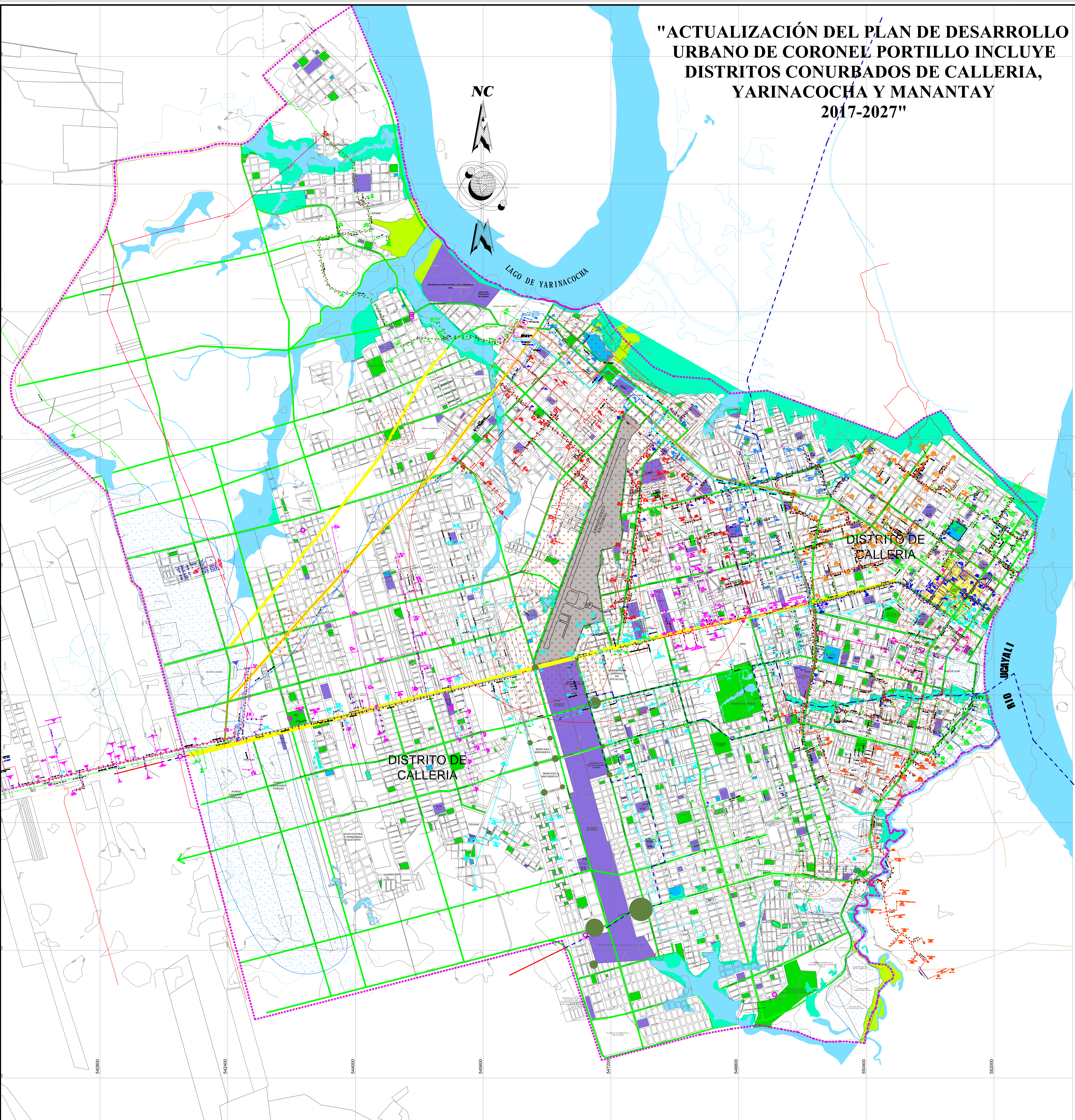

LAGO DE YARINACUCHA

DISTRITO DE CALLERIA

DISTRITO DE CALLERIA

RIO UCAYALI

<p>LEYENDA:</p> <p>GENERAL</p> <ul style="list-style-type: none"> DELIMITACIÓN DEL AMBITO DE INTERVENCIÓN DELIMITACIÓN DISTRITAL HEROLOGIA CURVAS DE NIVEL - MAYORES CURVAS DE NIVEL - MENORES <p>VIAS</p> <ul style="list-style-type: none"> VIAL PUENTE PUNTO GEODESICO - IGN PUNTO GEODESICO - ET PDU 	<p>REGION</p>	<p>PROVINCIA</p>	<p>AREA URBANA</p>	<p>OBSERVACIONES</p> <p>AL PRESENTE PLANO SE HA REALIZADO UN ANÁLISIS DE VISIBILIDAD PARA LA ELABORACIÓN DEL PLAN DE CALLES Y AVENIDAS. SE HA REALIZADO UN ANÁLISIS DE VISIBILIDAD PARA LA ELABORACIÓN DEL PLAN DE CALLES Y AVENIDAS. SE HA REALIZADO UN ANÁLISIS DE VISIBILIDAD PARA LA ELABORACIÓN DEL PLAN DE CALLES Y AVENIDAS.</p>	<p>ELABORADO POR:</p> <p>ANTONIO MARIANO PARRASO</p>	<p>REVISORES:</p> <p>RAUL SUAREZ</p> <p>RAUL JORGE PAZO OLIVERA</p> <p>RAUL VITORIO LARA YONG</p> <p>RAUL VITORIO LARA YONG</p> <p>RAUL VITORIO LARA YONG</p>	<p>MUNICIPALIDAD PROVINCIAL DE CORONEL PORTILLO</p> <p>"ACTUALIZACIÓN DEL PLAN DE DESARROLLO URBANO DE LA CIUDAD DE PUJALLPA 2017-2027"</p> <p>PLANO:</p> <p>DIAGNÓSTICO</p> <p>IMPACTOS DE CALIDAD DE AIRE, RUIDOS, IMPACTO AMBIENTAL Y RADIACIONES NO IONIZANTES</p> <p>DIA</p> <p>1:115,000 JUN-2017 081-01-15 DCP - 1414</p>
--	---------------	------------------	--------------------	--	---	--	--