

"ACTUALIZACIÓN DEL PLAN DE DESARROLLO URBANO DE CORONEL PORTILLO INCLUYE DISTRITOS CONURBADOS DE CALLERIA, YARINACOCHA Y MANANTAY 2017-2027"

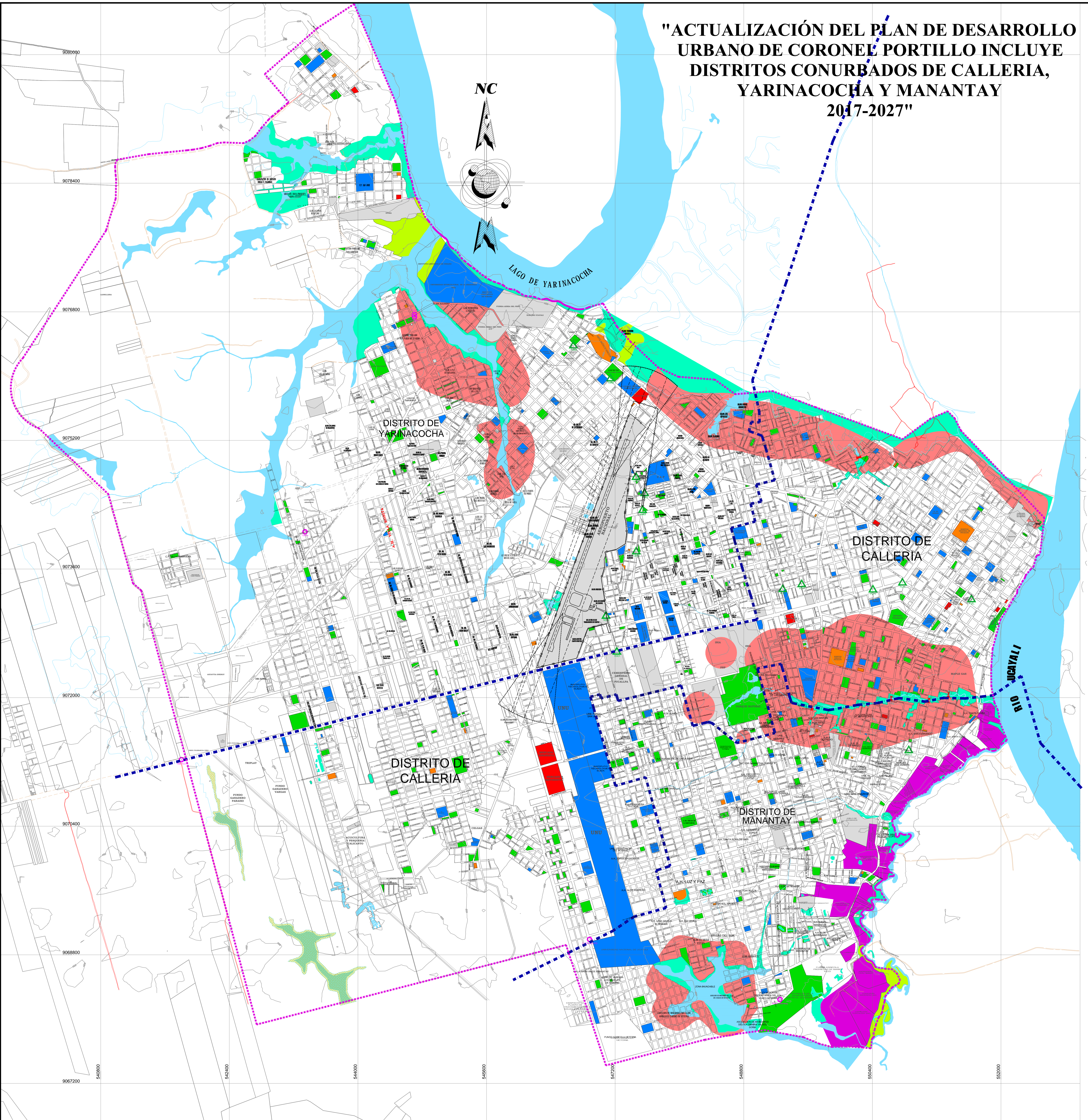

<p>LEYENDA</p> <p>GENERAL</p> <ul style="list-style-type: none"> DELIMITACIÓN DEL ÁMBITO DE INTERVENCIÓN DELIMITACIÓN DISTRITAL HIDROLOGÍA CURVAS DE NIVEL - MAYORES CURVAS DE NIVEL - MENORES 	<p>VÍAS</p> <ul style="list-style-type: none"> VIAL PUENTE PUNTO GEODÉSICO - IGN PUNTO GEODÉSICO - ET/PTU 	<p>REGIÓN</p>	<p>PROVINCIA</p>	<p>ÁREA URBANA</p>	<p>OBSERVACIONES</p> <p>EL PRESENTE PLAN DE DESARROLLO URBANO...</p>	<p>REVISORES</p> <p>DR. JORGE POLO OLIVIERA</p>	<p>MUNICIPALIDAD PROVINCIAL DE CORONEL PORTILLO</p> <p>"ACTUALIZACIÓN DEL PLAN DE DESARROLLO URBANO DE LA CIUDAD DE PUCALLPA 2017-2027"</p> <p>DIAGNOSTICO CONTAMINACION DE SUELO</p> <p>DCS</p> <p>ESCALA: 1:25,000 FECHA: JUN-2017 PERÍODO: 061-01-15 PROYECTO: DGP - 1314</p>
---	--	----------------------	-------------------------	---------------------------	---	--	---