PRODUCED BY AN AUTODESK EDUCATIONAL PRODUCT

"ACTUALIZACIÓN DEL PLAN DE DESARROLLO URBANO DE CORONEL PORTILLO INCLUYE DISTRITOS CONURBADOS DE CALLERIA, YARINACOCHA Y MANANTAY 2017-2027"

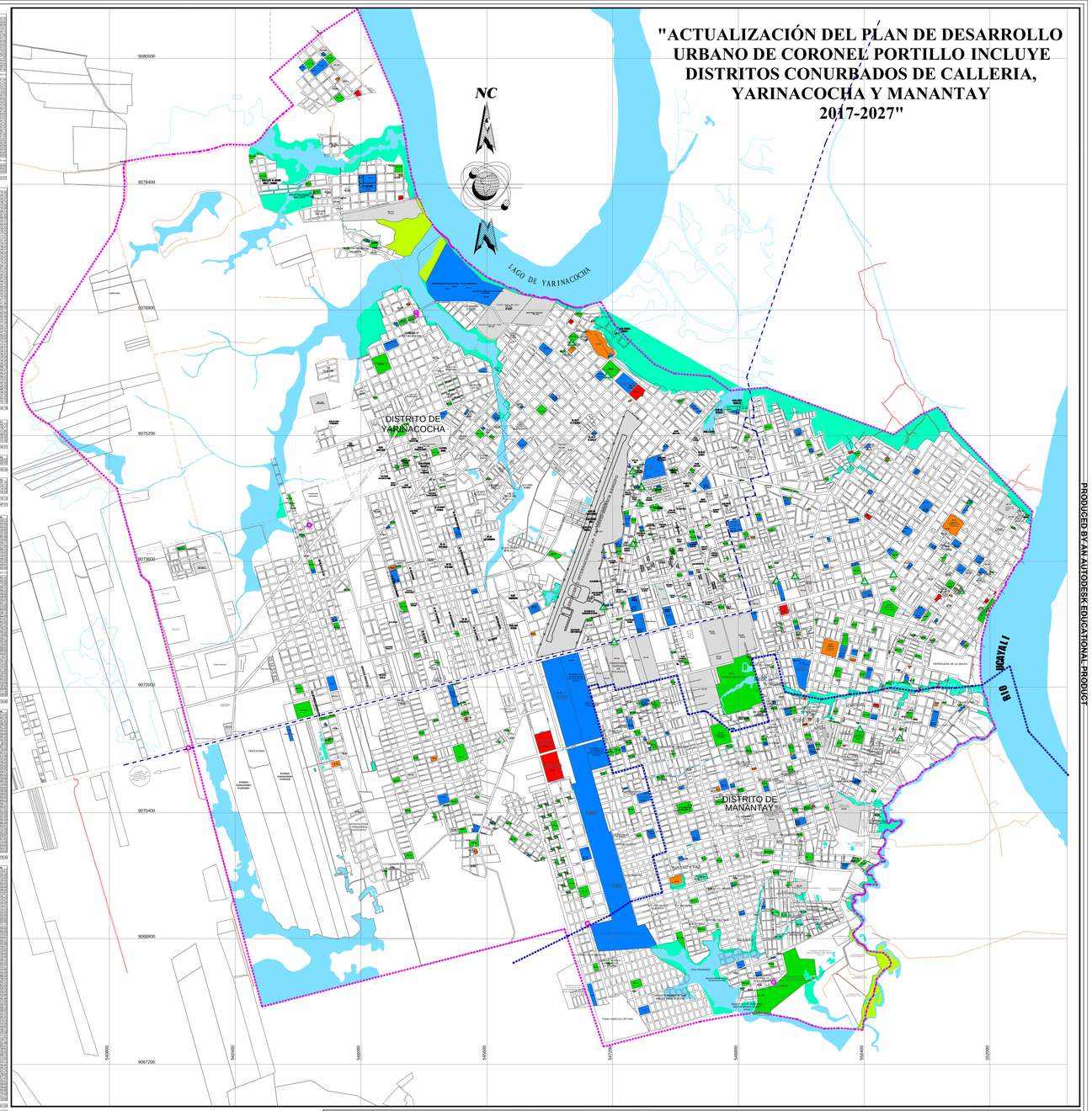

Cod. C-001 | Mercado Municipal N° 1

Cod. RP-004 | Parque Manantay

Cod. OU-038 | CEMENTERIO GENERAL DE PUCALLPA

Cod. OU-020 | Ministerio Publico

Cod. C-002 | Mercado Municipal N° 2

Cod. P-152 | Parque de Yarinacocha

Cod. OU-154 | Cementerio Municipal de Yarinacocha

Cod. OU-017 | Poder Judicial

Cod. C-003 | Mercado Municipal N° 3

Cod. P-006 | Plaza de Armas

Cod. OU-019 | Biblioteca Municipal

Cod. OU-152 | Aeropuerto

Cod. H-11 | Centro de Salud 9 de Octubre

Cod. C-004 | Mercado Municipal N° 4 Micaela Bastidas

Cod. RA-005 | Estadio Aleardo Sora Perez de Pucallpa

Cod. OU-016 | Iglesia Catedral

Cod. OU-004 | EMAPACORP

Cod. H-12 | Centro de Salud Micaela Bastidas

Cod. M-007 | Mercado Municipal de Manantay

Cod. RA-047 | Coliseo Cerrado de Pucallpa

Cod. OU-017 | Municipalidad Provincial de Coronel Portillo

Cod. OU-076 | Centro Juvenil de Rehabilitacion (Maranguita)

Cod. H-14 | ESSALUD

Cod. M-006 | Mercado Mayorista

Cod. RA-059 | Estadio Jorge Forest Forest de Yarinacocha

Cod. OU-126 | Municipalidad Distrital de Yarinacocha

Cod. OU-025 | ADUANAS - SUNAT

Cod. H-23 | Centro de Salud 7 de Junio

Cod. C-010 | Mercado Municipal de Yarinacocha

Cod. RA | Campos Deportivos Privados

Cod. OU-060 | Municipalidad Distrital de Manantay

Cod. OU-021 | RENIEC

Cod. H-32 | Puesto de Salud San Pablo de Tushmo

LEYENDA:

GENERAL
- DELIMITACIÓN DEL AMBITO DE INTERVENCIÓN
- DELIMITACIÓN DISTRITAL
- HIDROLOGÍA
- CURVAS DE NIVEL - MAYORES
- CURVAS DE NIVEL - MENORES

VIAS
- VIAL
- PUENTE
- PUNTO GEODESICO - IGN
- PUNTO GEODESICO - ET PDU

REGIÓN: SELVA

PROVINCIA: CALLERIA, CORONEL PORTILLO, PADRE ABAD, PURUS

AREA URBANA: YARINACOCHA, CALLERIA, MANANTAY

OBSERVACIONES

EL PRESENTE PLANO FUE ELABORADO POR EL BACH. ARQ. [illegible]

EL PODER DE LA ENTIDAD CAPITAL PARA EL PLAN DE DESARROLLO URBANO DE LA CIUDAD DE PUCALLPA, VIGENTE SUSTITUYE LA ORDENANZA N° 007-2007-MPCP, MODIFICADA Y REEMPLAZADA POR EL PRESENTE PLAN DE DESARROLLO URBANO DEL PLAN 2017-2027, ACTUALIZADO POR EL EQUIPO TÉCNICO.

ELABORADO POR:
ARTHURS MARCO FANCHIN
CARGO: ARQUITECTO

REVISORES
ING. JORGE PILLA PLASTICO
ARQ. VICTOR J. LAM YONG
ECON. MA. JOSÉ HERNANDEZ ARAUJO
ING. DAVID FERNANDEZ ARAUJO

MUNICIPALIDAD PROVINCIAL DE CORONEL PORTILLO
"ACTUALIZACIÓN DEL PLAN DE DESARROLLO URBANO DE LA CIUDAD DE PUCALLPA 2017-2027"

PLANO: DIAGNOSTICO EQUIPAMIENTO URBANO

DE

ESCALA	FECHA	CÓDIGO	CÓD. CAMPO
1/15,000	JUN-2017	001-01-15	DDP - 09/14

PRODUCED BY AN AUTODESK EDUCATIONAL PRODUCT
PRODUCED BY AN AUTODESK EDUCATIONAL PRODUCT
PRODUCED BY AN AUTODESK EDUCATIONAL PRODUCT