

PUNTOS GEODÉSICOS DE CONTROL HORIZONTAL
DEPARTAMENTO UCAYALI

Nº	ESTACIÓN	ESTE (X)	NORTE (Y)	LOCALIZACIÓN	DISTRITO
01	LME3	547566.023	9074540.998	Las Alamedas	Yarinacocha
02	LME4	547459.328	9074742.082	Los Jardines	Yarinacocha
03	LME5	547541.231	9074330.817	Las Alamedas	Yarinacocha
04	LME6	547461.827	9073814.700	Las Alamedas	Yarinacocha
05	MAY3	550853.129	9071342.525	Manantay	Manantay
06	MAY4	550347.209	9071455.218	Manantay	Manantay
07	MGR1	551920.782	9072935.842	Miguel Grau	Calleria
08	MGR2	551894.377	9072904.353	Miguel Grau	Calleria
09	PLP5	550406.466	9073341.406	Pucallpa	Calleria
10	PLP6	550773.725	9073428.043	Pucallpa	Calleria
11	PLP7	549520.534	9073407.255	Victor Raul Haya de la Torre	Calleria
12	PLP8	549284.579	9073346.553	Victor Raul Haya de la Torre	Calleria
13	VCC1	547220.414	9072567.834	Villa CORPAC	Yarinacocha
14	VCC2	547085.729	9073014.772	Villa CORPAC	Yarinacocha
15	YAR3	546680.719	9076378.530	Yarinacocha	Yarinacocha
16	YAR4	547141.514	9075968.830	Yarinacocha	Yarinacocha
17	PULL	551632.217	9073220.373	Pucallpa	Calleria

ESTABLECIDOS POR: INSTITUTO GEOGRÁFICO NACIONAL - IGN

Nº	ESTACIÓN	ESTE (X)	NORTE (Y)	LOCALIZACIÓN	DISTRITO
18	EVITAMIENTO	546881	9068992	Av. Habilitación Urbana Municipal	Calleria
19	KM_10.5	541804	9071228	Carretera Federico Basadre	Calleria
20	PORTON_MANANTAY	549250	9068245	Calle 12 de Octubre	Manantay
21	PUCA1	544703	9076767	Jr. Ucayali	Yarinacocha
22	SAN_PABLO_T	544703	9076736	Jr. Lima	Yarinacocha
23	SEC_SAN_JOSÉ	544681	9078254	Av. Guillermo Townsend	Yarinacocha
24	YARINA	543341	9074063	Av. Villa Selva	Yarinacocha

ESTABLECIDOS POR EL EQUIPO DE TRABAJO PDU PUCALLPA

**"ACTUALIZACIÓN DEL PLAN DE
DESARROLLO URBANO DE CORONEL
PORTILLO INCLUYE DISTRITOS
CONURBADOS DE CALLERIA,
YARINACOCHA Y MANANTAY
2017-2027"**

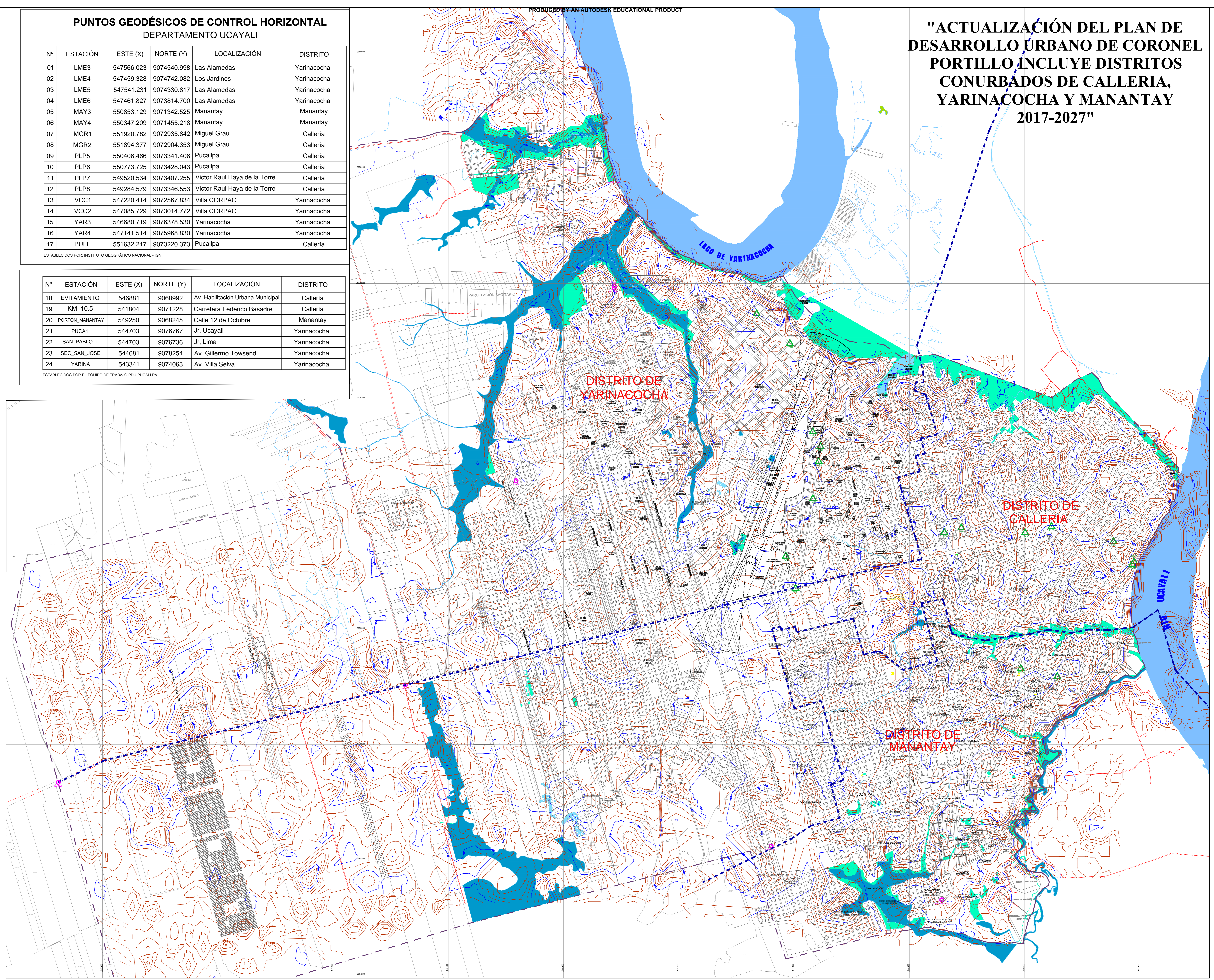

<p>LEYENDA:</p> <p>GENERAL</p> <ul style="list-style-type: none"> ■ DELIMITACIÓN DEL ÁMBITO DE INTERVENCIÓN ■ DELIMITACIÓN DISTRITAL — HIDROLOGÍA — CURVAS DE NIVEL - MAYORES — CURVAS DE NIVEL - MENORES <p>VÍAS</p> <ul style="list-style-type: none"> — VIAL — PUNTE ▲ PUNTO GEODÉSICO - IGN ○ PUNTO GEODÉSICO - ET PDU 	<p>REGION</p>	<p>PROVINCIA</p>	<p>AREA URBANA</p>	<p>OBSERVACIONES</p> <p>EL PRESENTE PLANO DE MANEJO URBANO...</p>	<p>REVISORES</p> <p>ING. VICTOR J. LAROSA</p>	<p>MUNICIPALIDAD PROVINCIAL DE CORONEL PORTILLO</p> <p>"ACTUALIZACIÓN DEL PLAN DE DESARROLLO URBANO DE LA CIUDAD DE PUCALLPA 2017-2027"</p> <p>PLANO</p> <p>DIAGNOSTICO TOPOGRAFICO</p> <p>1/15,000 JUN-2017 061-01-15 DCP-01/14</p>
--	---------------	------------------	--------------------	---	---	---

PRODUCED BY AN AUTODESK EDUCATIONAL PRODUCT

PRODUCED BY AN AUTODESK EDUCATIONAL PRODUCT