

"ACTUALIZACIÓN DEL PLAN DE DESARROLLO URBANO DE CORONEL PORTILLO INCLUYE DISTRITOS CONURBADOS DE CALLERIA, YARINACOCHA Y MANANTAY 2017-2027"

SUELO	CLASIFICACION	PLAZO	HaS.
AREA URBANA	AREA URBANA (1)	CORTO PLAZO	3,784.47 HaS.
	AREA URBANA (2)	CORTO PLAZO	1,815.89 HaS.
	AREA URBANA (3)	CORTO PLAZO	2,477.49 HaS.
AREA EXPANSION URBANA	AREA EXPANSION URBANA MEDIANA	MEDIANO PLAZO	3,637.35 HaS.
	AREA EXPANSION URBANA DE RESERVA	LARGO PLAZO	2,143.83 HaS.
	AREA RURAL	LARGO PLAZO	4,482.31 HaS.
AREA DE PROTECCION ECOLOGICA	AREA DE PROTECCION		1,843.89 HaS.

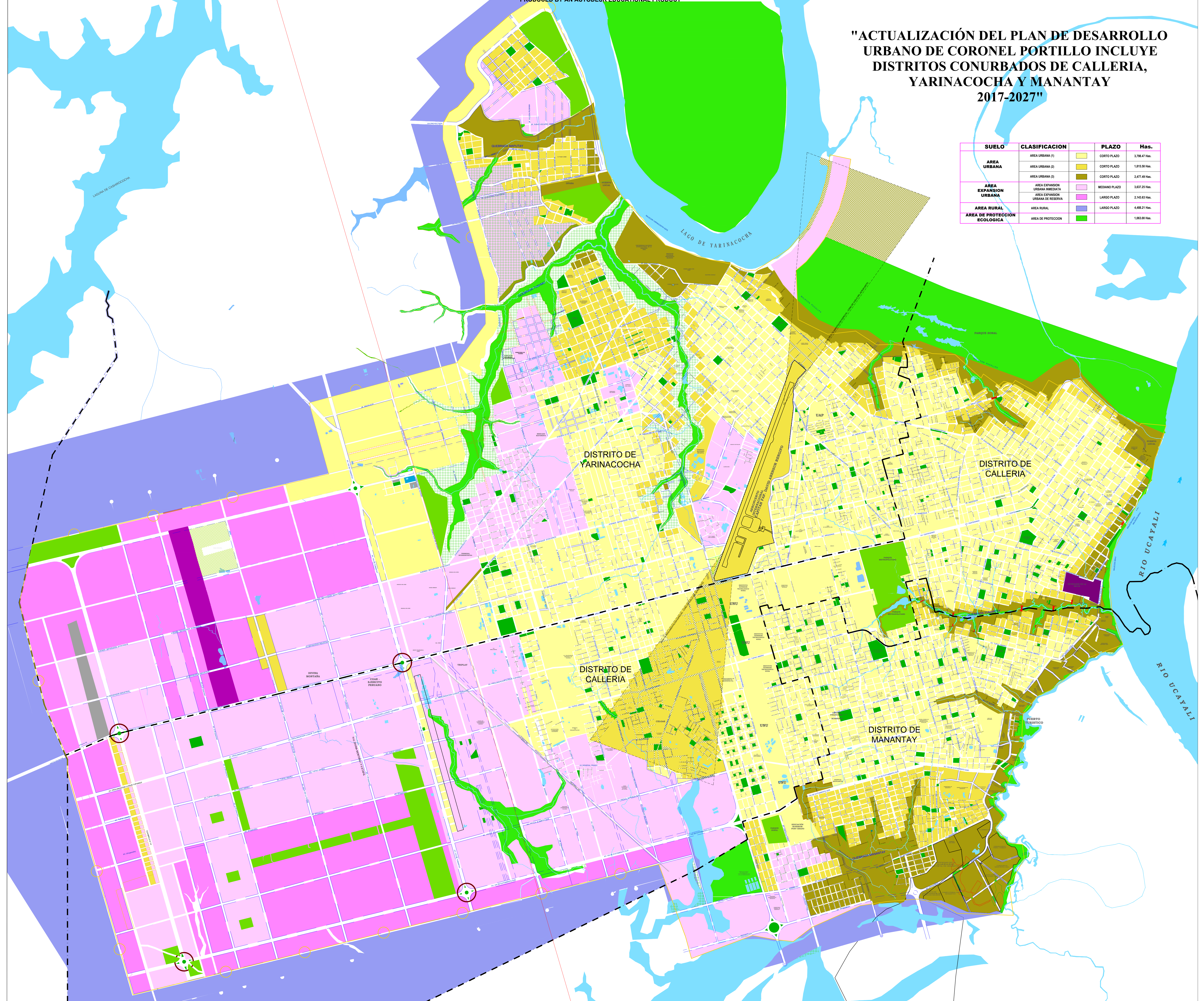

PRODUCED BY AN AUTODESK EDUCATIONAL PRODUCT

PRODUCED BY AN AUTODESK EDUCATIONAL PRODUCT

SUELO	CLASIFICACION	SIMBOLO	DESCRIPCION	PLAZOS	HaS
AREA URBANA	AREA URBANA (1)	[Symbol]	AREA URBANA ACTIVA PARA SU CONSOLIDACION LA QUE SE PUEDE OPERACIONALIZAR	CORTO PLAZO	3,784.47 HaS.
	AREA URBANA (2)	[Symbol]	AREA URBANA CON RESTRICCIONES PARA SU CONSOLIDACION ANTES DE REGULAR SU USO PARA LA REDESARROLACION ESPECIAL	CORTO PLAZO	1,815.89 HaS.
	AREA URBANA (3)	[Symbol]	AREA URBANA EN SITUACION DE ALTO RIESGO DE DESASTRE, SUjeta A REGULACION ESPECIAL CON PLANIFICACION DE ORDENAMIENTO	CORTO PLAZO	2,477.49 HaS.
AREA EXPANSION URBANA	AREA EXPANSION URBANA MEDIANA	[Symbol]	AREAS FACTIBLES A SER URBANIZADAS Y SER ANEXADAS AL AREA URBANA CON SERVICIOS BASICOS DE TRANSPORTE, SERVICIOS DE COMERCIALIZACION, SERVICIOS DE EDUCACION, SERVICIOS DE SALUD Y SERVICIOS DE RECREACION	MEDIANO PLAZO	3,637.35 HaS.
	AREA EXPANSION URBANA DE RESERVA	[Symbol]	AREAS CONOCIDAS A SER URBANIZADAS, DETERMINADAS COMO AREAS DE RESERVA PARA EL DESARROLLO URBANO, EN CASO DE CONTINUA O DISPONIBILIDAD DEL AREA URBANA	LARGO PLAZO	2,143.83 HaS.
	AREA RURAL	[Symbol]	AREAS NO INCLUIDAS COMO URBANAS EN LA CUAL SE DESARROLLAN ACTIVIDADES AGROPECUARIAS, GANADERIAS, ETC. Y SE EJERCEN LAS ACTIVIDADES RURALES	LARGO PLAZO	4,482.31 HaS.
AREA DE PROTECCION ECOLOGICA	AREA DE PROTECCION	[Symbol]	AREAS NO DESTINADAS PARA OPERACIONES, CONSERVACION DE ALTO RIESGO, RESERVA NATURAL, ZONA DE RECURSOS HIDROLOGICOS, CANALES, RIOS, SERVIDORES, ETC.		1,843.89 HaS.

GENERAL	VIAS
[Symbol] LIMITE DE AREA URBANA	[Symbol] VIAL
[Symbol] DELIMITACION DISTRITAL	[Symbol] PUENTE
[Symbol] HIDROLOGIA	[Symbol] CONO DE VUELO
[Symbol] CURVAS DE NIVEL	
[Symbol] LIMITE SUB-SECTOR	

<p>ESTADISTICA:</p> <p>AREA URBANA: 8,078.25 HaS.</p> <p>AREA EXPANSION URBANA: 5,781.18 HaS.</p> <p>AREA RURAL: 4,482.31 HaS.</p> <p>AREA DE PROTECCION ECOLOGICA: 1,843.89 HaS.</p>	<p>REGION: UCA YALI</p> <p>PROVINCIA: CORONEL PORTILLO</p> <p>AREA URBANA: YARINACOCHA, CALLERIA, MANANTAY</p>	<p>LEYENDA:</p> <p>GENERAL: LIMITE DE AREA URBANA, DELIMITACION DISTRITAL, HIDROLOGIA, CURVAS DE NIVEL, LIMITE SUB-SECTOR</p> <p>VIAS: VIAL, PUENTE, CONO DE VUELO</p>	<p>OBSERVACIONES:</p> <p>EL PRESENTE PLAN DE DESARROLLO URBANO DE LA CIUDAD DE CORONEL PORTILLO, EN EL MARCO DEL PLAN DE DESARROLLO URBANO DE LA CIUDAD DE CORONEL PORTILLO, SE ELABORÓ CON EL FIN DE ORDENAR EL DESARROLLO URBANO DE LA CIUDAD DE CORONEL PORTILLO, EN EL MARCO DEL PLAN DE DESARROLLO URBANO DE LA CIUDAD DE CORONEL PORTILLO, EN EL MARCO DEL PLAN DE DESARROLLO URBANO DE LA CIUDAD DE CORONEL PORTILLO.</p>	<p>REVISORES:</p> <p>DR. JUAN CARLOS ALVAREZ</p> <p>DR. JUAN CARLOS ALVAREZ</p> <p>DR. JUAN CARLOS ALVAREZ</p>	<p>MUNICIPALIDAD PROVINCIAL DE CORONEL PORTILLO</p> <p>"ACTUALIZACIÓN DEL PLAN DE DESARROLLO URBANO DE LA CIUDAD DE PUCALLPA 2017-2027"</p> <p>PLAZO: JUN-2017</p> <p>PLANO GENERAL DE LOS USOS DE SUELO</p> <p>US</p>
---	--	--	--	--	--